

# LUGARES DE NIEVE

5ª Edición

TEMPORADA 2020-21



The **POWER** of  
**PISTACHIOS**

AMERICAN QUALITY  
**PISTACHIOS**<sup>®</sup>  
*California Grown*  
AmericanPistachios.es

# LOS PISTACHOS, PARTE DEL EQUIPO

Jeremy Jones es el galardonado cineasta, emprendedor, ecologista y leyenda del snowboard, pionero en alcanzar los 6.400 m del Shangri-La, en el Himalaya. Nombrado "aventurero del año" por la prestigiosa National Geographic, Jeremy toma pistachos americanos en cada ascenso y descenso repletos de adrenalina.

© 2020 American Pistachio Growers



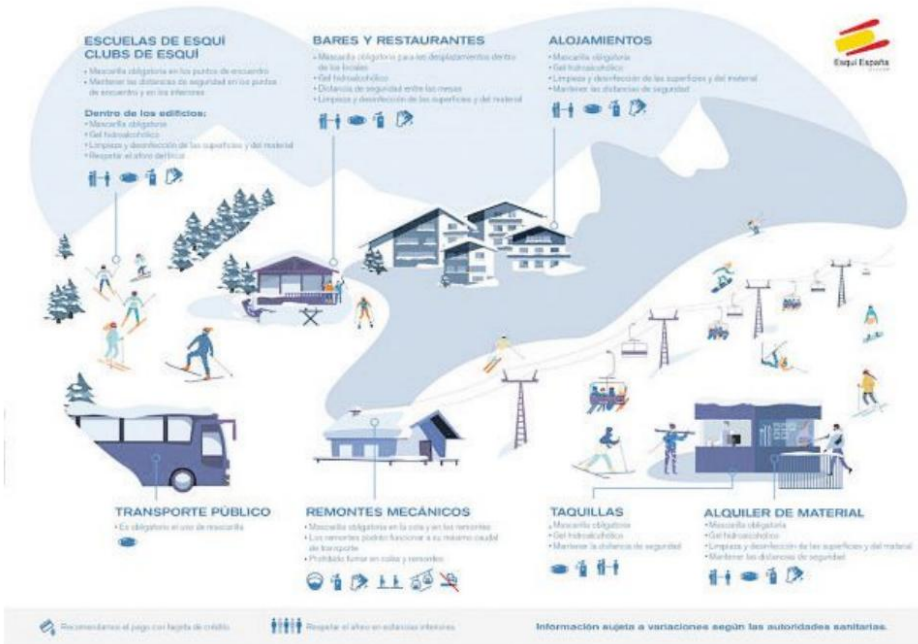

## Los protocolos de seguridad han de contar, también, con la complicidad de los destinatarios: los esquiadores

Para esta temporada tan esperada, los principales actores del sector de la nieve, la Asociación Turística de Estaciones de Esquí y Montaña (ATUDEM) y las propias estaciones, han elaborado protocolos de seguridad que cuentan, también, con la complicidad de los destinatarios: los esquiadores

Quizás haya habido pocas temporadas de esquí tan esperadas como esta. Las precauciones Covid-19 y la incertidumbre sobre el momento en que tendría lugar el disparo de salida la han hecho más que deseada. Pero, por fin, los fantásticos grosores de nieve con los que se está anunciando el inicio de este invierno están a disposición de todos aquellos que quieren disfrutar del "oro blanco". Por suerte, los deportes de invierno se practican al aire libre y en plena naturaleza, se mantiene la distancia social y hay poco tiempo de exposición, por lo que son una actividad de por sí segura. A partir de ahí, a disfrutar responsablemente.

# SEGURIDAD, COMPLICIDAD Y DIVERSIÓN

Son las tres consignas de esta recién estrenada temporada 2020-2021 que el mundo del esquí se ha propuesto como objetivo



## TARGENEU

L'assegurança dels incondicionals de la NEU

COBERTURA MUNDIAL

FORA PISTA

- INFANTIL 41\*€
  - ADULT 64€
  - FAMILIAR 3 MEMBRES 141€
  - FAMILIAR 4 MEMBRES 153€
- \*preu menor de 18 anys

## ETS UN INCONDICIONAL DE L'ESPORT? ETS DELS NOSTRES!

El món de l'esport està canviant i els esportistes són conscients d'aquesta realitat. Els esportistes busquen una cobertura que els permeti gaudir de les seves activitats amb total tranquil·litat i sense preocupacions. És per això que la fceh ofereix una cobertura que cobreix totes les activitats d'alta muntanya i esports d'hivern, incloent-hi la competició i l'entrenament. A més, ofereix una cobertura que cobreix totes les activitats d'alta muntanya i esports d'hivern, incloent-hi la competició i l'entrenament.

### Multirisc

El Multirisc és una cobertura que ofereix una protecció completa als esportistes que practiquen esports d'alta muntanya i esports d'hivern. A més, ofereix una cobertura que cobreix totes les activitats d'alta muntanya i esports d'hivern, incloent-hi la competició i l'entrenament.

### Com obtenir l'assegurança?

Per obtenir l'assegurança, cal contactar amb el servei al client de la fceh al telèfon 93 88 88 88 o bé a través del nostre web [www.fceh.cat](http://www.fceh.cat).



## MULTIRISC

L'assegurança dels amants dels esports OUTDOOR

COBERTURA MUNDIAL

SEGUIMENT DE LA LESIÓ

MULTIESPORT

- INFANTIL 72\*€
  - ADULT 133€
  - FAMILIAR 3 MEMBRES 309€
  - FAMILIAR 4 MEMBRES 351€
- \*preu menor de 18 anys

# ESTACIONES ADAPTADAS

Todas las estaciones de esquí han diseñado planes de gestión de las instalaciones para evitar congestiones y para garantizar las medidas de prevención marcadas en los espacios comunes.

Los gestores de las estaciones han formado a sus equipos y han adaptado sus instalaciones a los protocolos de seguridad y desinfección de la Covid-19, de acuerdo con las recomendaciones de las autoridades sanitarias. Así, la guía segura del esquí de este invierno 2020-21 prevé como principal medida el uso de las **mascarillas** faciales, incluidos buffs, gafas, guantes y cascos de esquí o snowboard, obligatorios esta temporada en todas las estaciones, incluidas en las colas, subida de los remontes... Solo se podrá ir sin mascarilla durante las bajadas.

El resto de recomendaciones se fían de la responsabilidad compartida. La seguridad del esquí y el snowboard requiere que los practicantes se respeten mutuamente y mantengan espacio. No hay que olvidar que cumplir los requisitos y seguir las

recomendaciones para mitigar el riesgo de infección forma parte del contrato social entre el operador de la estación y el cliente.

Respecto a los telesillas, telesquís o cintas transportadoras al aire libre, podrán ir ocupados al 100% de su capacidad. Se recomienda el acceso a las sillas con la máxima ocupación autorizada para reducir el tiempo de espera en las colas. Tanto las cabinas cerradas como las telecabinas tienen ventanas y ventiladores que permiten el intercambio del aire, así que también podrían ir ocupadas al 100%.

Sobre las colas en los remontes, la longitud de los esquís y las tablas de snowboard producen, de forma natural, un distanciamiento entre las personas. A pesar de ello, se dimensionará el espacio de espera y se organizarán las colas para que los clientes mantengan la distancia.

Además, muchas estaciones de esquí han optado por la **digitalización** para reducir el contacto personal entre empleados y clientes. Esta incluye la compra anticipada online de forfaits y abonos; tecnologías de acceso y pago sin contacto o el escaneo RF (radiofrecuencia) de forfaits y pases.

Las estaciones también han implementado políticas comerciales con garantías de compensación a los compradores de forfaits de temporada en caso de que no puedan amortizarlo debido a las medidas por la Covid-19.

En los **bares, cafeterías y restaurantes** de la estación se implanta el uso de códigos QR en mesas para la lectura de cartas a través de los teléfonos móviles. Además, se potenciarán los pedidos online sin necesidad de ir a caja y se servirá en mesa. Los aforos se ajustarán a la normativa vigente y algunos establecimientos permanecerán cerrados.

Los **aparcamientos** de las estaciones de esquí estarán limitados a la capacidad máxima establecida por las autoridades sanitarias en cada momento. Algunas estaciones han instalado paneles informativos en los accesos con el fin de indicar las plazas libres.

Las estaciones han adoptado también rutinas de **limpieza y desinfección** para todas las áreas, incluidas las zonas de alto contacto, tales como aseos, restaurantes, comedores, taquillas y tiendas de alquiler.

Las **clases** de esquí y los alquileres mantendrán el aforo y los grupos se ajustarán al número máximo de personas permitido.

# Reserva con tranquilidad

Cancelación gratis

Reembolso por confinamiento



Visita nuestra web

Escoge entre más de 50 destinos de esquí y 2700 alojamientos. ¿A qué estás esperando? Entra ya y reserva con total tranquilidad.



Nº1

La agencia on-line líder en viajes a la nieve

# LA CERDANYA, CAPITAL DEL ESQUÍ



Situarse en el valle de la Cerdanya para decidir a dónde ir a esquiar es una muy buena opción. Puigcerdà y sus alrededores son un claro epicentro de esquí. En una media de 40 km a la redonda, hay 13

dominios a caballo entre España y Francia y las características del mapa que configuran son tan diversas que hay donde elegir, seguro. En el lado español de la Cerdanya, cinco estaciones y en el francés, ocho

Entre las cinco estaciones del lado español, encontramos un referente del esquí: **La Molina**, más de 100 años de historia, 71 km de pistas para esquí y snowboard y un espectacular snowpark. Colindante, **Masella**, 74 km de pistas entre pinos y la mayor propuesta de esquí nocturno de la Península. Ambas estaciones comparten dominio esquiable: **La Molina+Masella**, con 145 km es una de las mayores ofertas del Pirineo.

En la Alta Cerdanya, **Porté-Puymorens**, entre Andorra y Francia. Su orientación norte y cota máxima de 2.500 m aseguran nieve para alpino, freeride, esquí de montaña y nórdico. Además, no hay que perderse el espectacular mirador sobre el vacío. Podemos ir también a **Cambre d'Aze**, con 25 pistas, una cascada de hielo, un circuito de raquetas de nieve y de esquí de montaña. Otra propuesta, **Font Romeu-Pyrénées 2000**, 41 pistas de esquí alpino y 111 km de nórdico.

En el Capcir, uno de los mayores dominios de los Pirineos Orientales: **Les Angles**, una moderna estación que incluye un auténtico "pueblo-estación" a pie de pistas. Sus 55 km esquiables (45 pistas) y 800 m de desnivel son un alto atractivo. En el corazón del Valle del Capcir, **Puyvalador/Rieutort**, ocho pistas, ideal tanto para debutantes como para amantes del freeride. En esta zona, encontramos también la pequeña estación de **La Quillane** con cinco pistas y esquí nocturno. Entre Les Angles y Puyvalador, **Formiguères**, tradicional y entrañable entre espectaculares bosques y senderos de nórdico y un enlace con la estación de **Nórdica Capcir**, perfecta para fondo, paseos a pie, raquetas, trineo, biatlón... Distintas posibilidades para disfrutar sobre todo en familia o en grupo en sus 130 km de trazados.



## HOTEL RESTAURANTE ESQUIROL: WELCOME HOME!

El Hotel Restaurante Esquirol, propiedad de la familia Vidal, se encuentra en **Llivia**, un enclave español en territorio francés, a 1.224 msnm. Su situación lo convierte en un lugar ideal para acceder, en un radio de 40 km, a ocho estaciones de esquí francesas y españolas.

Entre los servicios, además de free wifi, destaca la sauna y un **jacuzzi exterior**. Las habitaciones están reformadas y muchas ofrecen vistas a las montañas. El restaurante tiene un amplio menú con platos típicos de la zona, así como sabrosas pizzas.

El Hotel Esquirol aconseja sobre las mejores zonas para esquiar según el tiempo y la nieve. Además, ofrece la posibilidad de salir del hotel con el forfait, evitando las colas.

Reservas: [www.hotelesquirol.net](http://www.hotelesquirol.net)

Email: [recepcio@hotelesquirol.net](mailto:recepcio@hotelesquirol.net)

Tel.: 972 89 63 03 / 972 14 63 63

Los huéspedes que se alojen de domingo a jueves en el Hotel Esquirol tienen el **forfait de Porté-Puymorens gratis**.

**Porté<sup>2500</sup> Puymorens<sup>1600</sup>**  
 L'estació  
**Refugi**

# ESQUIAREM

Ho farem possible, entre tots i totes, des de la responsabilitat

**VENDA FLASH** t'ofereix el  
**TALONARI ESQUÍ 440€**

\*un talonari de 20 bons bescanviables per forfets i vàlid per a les dues properes temporades (sur1 a 22 euros, quan el preu a taquilla habitual és de 33 euros) Tarifa normal del talonari : 580 euros.

[WWW.PORTE-PUYMORENS.NET](http://WWW.PORTE-PUYMORENS.NET)

## ¿ESTÁS PREPARADO PARA EL NUEVO RC4?

Lo mejor para los mejores. Precisión y control directamente del departamento de carreras de Fischer. Los esquiadores de la Copa del Mundo saben que la clave para subir al podio es con aceleración pura, así que ese fue el enfoque en el desarrollo del nuevo esquí Fischer Race Cut 4. Excelente capacidad de respuesta y entrada al giro instantáneo, un sueño hecho realidad para todos los amantes de la velocidad.

Radio de giro: 15,5 m en la talla 175 cm. Tallas: 165,170,175,180 y 185 cm

PVP: 1.199,99 €

fischersports.com



## RC4 PODIUM GT 140

Para esquiadores rápidos que aprecian las prestaciones de una bota de la Copa del Mundo pero más cómoda. Forma estrecha, personalización completa VACUUM Full Fit, caña 3D ajustable e índice de flexión 140. Aporta una respuesta precisa y gran control a tus esquís.

Tallas: de la 25.5 a la 29.5 MP

PVP: 599,99 €

fischersports.com



ARE YOU  
CUT OUT  
4 IT?

FISCHER

SKIING IS NOT A LIFESTYLE. IT'S LIFE.

FISCHERSPORTS.COM  
INFO@EXCENSORTS.COM

# BOTAS: PORQUE TODO EMPIEZA POR LOS PIES

Tanto las botas como las plantillas que incorporan son las grandes olvidadas del equipo de esquí. Nos fijamos en los colores de la ropa o de los esquís, pero no prestamos atención a las botas, un elemento importante que puede arruinar un día de esquí tanto porque hacen daño, aprietan o quedan holgadas, como porque no sujetan lo suficiente. Algunos profesionales le dan a la bota una importancia del 50%, a la fijación un 30% y al esquí sólo un 20%.

No hay dos pies iguales, por eso es importante la **personalización** de la bota. El mercado ofrece botas de anchuras diferentes

(horma 97 a 103 mm) y durezas muy distintas (flex 140-70). El especialista, además de medirnos el pie para determinar el número exacto y su anchura, la horma, nos preguntará por nuestro nivel, tipo de pistas, frecuencia... Con estos datos elegirá un modelo de bota entre la más rígida con flex de 140 para expertos y la más suave con flex de 70 para principiantes. En función del pie y del **nivel de esquí** buscará una horma más estrecha 98, que permite mejor control o una bota más ancha de hasta 103, que prime la comodidad. Con estos condicionantes, ya se habrá conseguido una bota que se ajuste al pie y lo sujete sin

hacer daño. Además, según la calidad de la bota, podremos personalizarla en diferente grado. Actualmente, el 99% de los modelos del mercado permiten una cierta customización, tanto del botín como de la carcasa. En botas de gama alta, incluso se pueden deformar o moldear aplicando calor a la propia carcasa exterior de la bota. Aquí cada marca tiene su propio sistema de **termodeformación**. Existen sistemas más avanzados como la inyección de foam, que todavía sólo se emplea en modelos de competición.

Y por último, podemos mejorar la personalización con unas plantillas específicas. Las botas más económicas van equipadas con plantillas planas por lo que una buena solución para mejorar su adaptación es adquirir unas plantillas de mayor calidad, con forma ergonómica. En el caso de las de mayor coste, se aconseja optar por unas plantillas personalizadas que se fabrican al momento a partir de la huella del propio pie y obtener una adaptación perfecta.

En resumen, lo mejor es acudir a una tienda especializada y olvidarse de la compra online.

# Boot Fitting

Blossom, Dalbello, Dynastar, Dps, Fischer, Kastle, Lange, Liken Skis, Look, Marker, Rossignol, Stockli, Volkl, Firtsch, Sidas

Amundsen, Descente, Falke, Gold Bergh, New Land, Peak Performance, Rossignol, Söll, Uyn, Vist

Arva, Black Diamond, Briko, Buff, Douche Bag, Eisbär, Giro, Kerma, Komperdell, Lcf, Leki, Level, Medilast, Poc, Sorel, Sweet Protection, Thermic, Thule



**SASCO**

Dr. Ferran 4-6, 08034 Barcelona  
Tel.: 93 204 61 20  
sasco@sascosports.com  
sascoesports.com

# BAQUEIRA BERET: DIGITALIZACIÓN Y MÁS SEGURIDAD

## BaqueiraPASS y BaqueiraTICKET, dos soportes para la recarga online de forfaits de día. Cómoda y segura

Baqueira pone a disposición de sus clientes dos soportes de forfait recargables de manera online el BaqueiraPASS y BaqueiraTICKET. Ambos soportes permiten su recarga con antelación para asegurar el acceso a las pistas en casos de limitación de aforo. Además de evitar pasar por taquillas y con ello garantizar que se mantienen las distancias de seguridad. Una vez adquiridos los soportes pueden ser utilizados a lo largo de toda la temporada recargándolos desde la APP o web de Baqueira y accediendo directamente a los remontes.

El **BaqueiraPASS** es una tarjeta personal que puede ser recargada para toda la temporada o por días. La solicitud es online y se recibe en el domicilio en un plazo aproximado de 3 días laborables. La tarjeta es válida para tres temporadas por lo que no tendrá que volver a solicitarse para disfrutar de la Estación la temporada siguiente.

El BaqueiraPASS proporciona al titular un área privada para realizar gestiones como consultar y actualizar datos, consultar facturas, personalizar las comunicaciones, etc. Pero sin duda la principal ventaja es que podrá recargar online su BaqueiraPASS o el de familiares y amigos, a precios reducidos. Además registrarse en la APP de Baqueira como cliente BaqueiraPASS le permitirá acceder a los servicios exclusivos como el Ski Track y la reserva de restaurantes.

Por su parte, el **BaqueiraTICKET** se puede recoger en taquillas de la estación y en los establecimientos adheridos en la Val d'Aran y Valls d'Àneu. También se recarga online de uno a siete días y tiene una validez anual. Es muy práctico para familias y grupos de amigos porque desde la App, con el lector QR integrado, se recargan múltiples BaqueiraTICKET de una sola vez y por parte de una sola persona.

## El dominio sigue con su transformación tecnológica con nuevos y mejorados servicios

La tecnología se está revelando como una de las mejores vías para minimizar la expansión de la pandemia. **Baqueira Beret** ha hecho una apuesta clara en este terreno, como demuestran las novedades de esta temporada destinadas a mejorar la experiencia online de los esquiadores. En concreto, se han mejorado aspectos como la reserva, ya sea para toda la temporada o para solo un día o varios. Con los canales digitales se cumple mejor con los protocolos sanitarios que evitan la

interacción y los posibles contagios por la Covid-19.

También se ha realizado un mapa 3D interactivo de las pistas de la estación con los remontes, pistas y puntos de interés actualizados al instante a través del gestor de pistas.

Otra novedad de esta transformación digital es hacer el check-in online para los servicios Ski Service que permiten reservar el material para disfrutar al máximo de las pistas de **Baqueira Beret**.

La digitalización también se ha instalado en las cafeterías de la estación. El servicio delivery se puede pedir a través de códigos QR. Pero donde el proceso tecnológico se ha sublimado ha sido con el BaqueiraPASS y el BaqueiraTICKET (ver cuadro derecha).

Más allá del terreno online, también se han introducido mejoras en otras áreas. Por ejemplo, y como gesto de fidelidad hacia sus clientes, se ha mantenido el precio de los forfaits respecto al invierno pasado.

Asimismo, **Baqueira Beret** ha incrementado la capacidad y la eficiencia de la producción de nieve gracias a la nueva balsa de agua. Con una capacidad de 187.500m<sup>3</sup> de volumen de agua, la balsa cuenta con 27.400m<sup>2</sup> de lámina de agua acabada en playa de piedras. La parte técnica se controla desde una sala de máquinas semienterrada de 493m<sup>2</sup>, dotada con seis bombas que dan la presión necesaria para tener las pistas en perfecto estado.

Más información en [Baqueira.es](http://Baqueira.es)







# RESERVA CON TRANQUILIDAD

GARANTÍA DE AFORO - CANCELACIÓN SIN GASTOS

En Viajes Baqueira Beret queremos que reserves con toda tranquilidad tus vacaciones de invierno. Podrás **cancelar sin gastos la totalidad de la reserva** por cualquier motivo referente al COVID-19 que te impida disfrutar de tu estancia.

Y siempre con todas las ventajas que te ofrecemos: **mejor precio garantizado, parking gratuito, + de 7.200 camas, amplia oferta de servicios**,... Reserva con Viajes Baqueira Beret y asegura tu día de esquí con todas las garantías.

TU RESERVA TE GARANTIZA EL ACCESO A LA ESTACIÓN EN LA LIMITACIÓN DE AFORO



El Pirineo francés  
en total libertad !



Entre Font-Romeu y Les Angles

[pyrenees-catalanes.com](http://pyrenees-catalanes.com)

[capcir-nordique.com](http://capcir-nordique.com)



COMMUNAUTÉ DE COMMUNES

**Pyrenées  
Catalanes**



# MASELLA DIGITALIZA SUS FORFAITS

**Un nuevo sistema de acceso a la red de remontes, con forfaits manos libres, abre los tornos de acceso**

Masella, situada en la ladera norte de la montaña de la Tosa, es un privilegiado balcón del soleado valle de la Cerdanya. La estación tiene la particularidad de estar en medio de un espeso bosque de pinos con el 90% de las pistas orientadas hacia el norte, aspectos que favorecen una buena conservación de la nieve en cantidad y calidad. En la base del dominio hay pistas verdes para los esquiadores noveles y un jardín de nieve para los esquiadores más pequeños. Los itinerarios en medio del bosque permiten disfrutar de la naturaleza y, en las cotas altas, se pueden experimentar grandes sensaciones con un paisaje muy alpino y unas pistas que no decepcionan a los esquiadores más expertos. Los **74 km esquiables** se reparten en pistas para todos los niveles, de forma que todo el mundo encuentra cómo pasar un día perfecto en pistas.

El dominio esquiable de la Cerdanya hace una importante apuesta por digitalizar la estación con el nuevo sistema de acceso a la red de remontes con **forfaits manos libres**, que incorporan un chip con tecnología RFID, que abre los tornos de acceso a cada remonte. La virtud principal de este nuevo sistema es que permite, entre otras cosas, ofrecer todos los productos a la venta online. Así, en un solo clic, desde el móvil, la tableta o el ordenador se obtiene el forfait de esquí en la webshop de Masella. La compra online, en esta temporada marcada por la pandemia, es una herramienta crucial para evitar aglomeraciones en las taquillas de venta de los forfaits y permite ahorrar tiempo al esquiador, que llega a la estación y sube directamente al remonte.

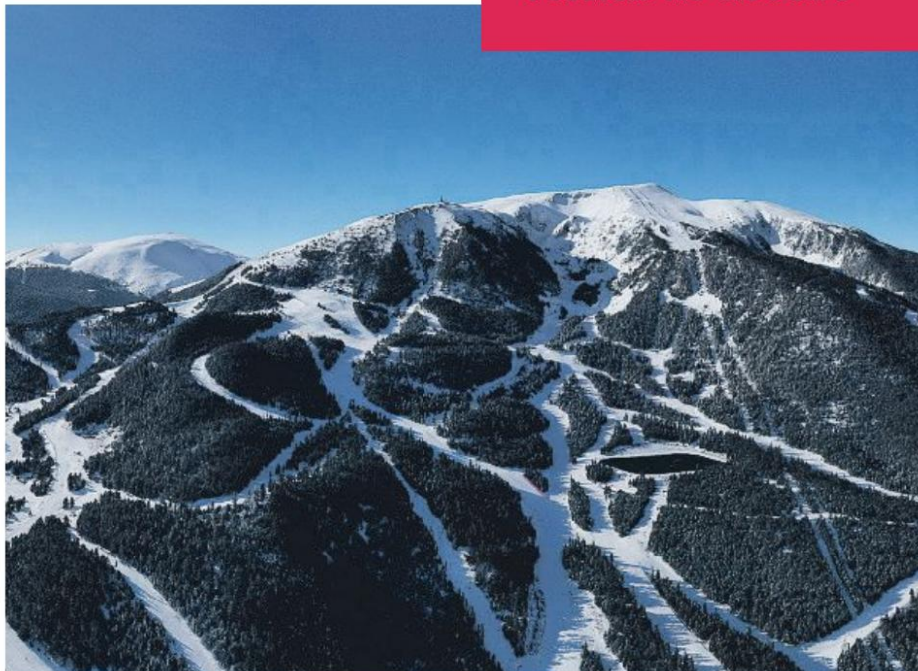

Otra de las inversiones, tal y como se hace temporada tras temporada, ha sido reforzar la **red de nieve producida**. Concretamente, las mejoras van encaminadas a optimizar las ventanas de frío para producir más nieve en menos tiempo y así ahorrar energía. Las acciones han pasado para sustituir cañones de nieve antiguos y reforzar los existentes, en los ejes básicos de la estación (Sector de Bosc d'Alp y Coma Oriola), con cañones

de última generación. Y, también, se han realizado mejoras generales en todo el sistema de la red de nieve para garantizarla en calidad y cantidad durante toda la temporada.

A parte de estas inversiones estratégicas Masella esta temporada garantiza un **esquí seguro**, con todos los protocolos específicos en la estación de una actividad que por si misma ya es muy saludable. **Más información en Masella.com**



**Masella**  
día & noche

**COMPRA ONLINE**  
la forma más rápida y segura

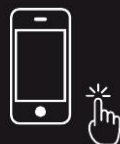

## LAS PISTAS MÁS DESAFIANTES

¿Te atreves a bajar las pistas con más dificultad de Europa? Para determinar los "muros" más difíciles se tiene en cuenta la vertical de la pendiente, la amplitud, el terreno y los obstáculos.

• **Black Ibex, Kaunertal, Austria**

Situada en el área de esquí del glaciar austriaco de Kaunertal, se inauguró el 22 de febrero, así que muy pocos la han bajado todavía. Está calificada como la pista de esquí preparada más empinada de los Alpes, con una inclinación de casi el 88% (41 grados).

• **Streif, Kitzbühel, Austria**

Considerado uno de los recorridos más peligrosos del mundo, The Streif acoge el descenso de Hahnenkamm de la Copa del Mundo. Tiene un gradiente máximo del 85% -con partes de hasta el 92%- y 3.312 m de longitud lo que la convierte en la segunda pista pisada más inclinada. Situada en el Monte Hahnenkamm, en los Alpes de Kitzbühel, Austria, los corredores llegan a velocidades de 145 Km/h.

• **Harakiri, Mayrhofen, Austria**

El gradiente del 78% de Harakiri la convierte en la tercera pista preparada y pisada más empinada del mundo. Un resbalón cuando está helada te puede llevar hasta abajo a rastras.

• **La Chavanette, Avoriaz, Suiza**

Conocida como el "muro suizo", está en el dominio esquiable de Portes du Soleil. Desde la parte superior la inclinación es tal que no ve el resto de la pista. A veces está helada y hay unos baches que la convierten en una de las más difíciles de los Alpes. Causa tanto respeto que hay un telesilla para bajar si te tiemblan las piernas.

• **La Sarenne o "Champaña" / Le Tunnel, Alpe d'Huez, Francia**

La Sarenne es la negra más larga de Europa, con unos 16 km y con



una caída vertical de más de 2 km. Aparte de su longitud, la pista d'Alpe d'Huez ofrece el desafío adicional de esquiar por la mítica Le Tunnel, conocida por ser particularmente desagradable en condiciones heladas y con un máximo de inclinación del 78%.

• **Diabolo, Montafon, Austria**

En el área de esquí de Golm, es una de las pistas más empinadas de los Alpes. Un gradiente de hasta el 70% en más de 300 m de longitud.

• **Le Grand Couloir, Courchevel, Francia**

En el dominio de Les 3 Vallées, mítica negra sin pisar en Courchevel. En cifras: 630 metros de longitud, 340 metros de desnivel y una pendiente media del 55% y un máximo del 80%.

Cerca de casa, no podemos olvidarnos de pistas como la negra Super Chambre en Cambre d'Aze, la mítica Escornacrabes en Baqueira Beret o el Tubo de la Zapatilla en Candanchú.

Kaunertaler Gletscherbahnen

f | t | i | y

www.lilla.com

L'illa

L'ILLA PATROCINA L'ESCOLA  
D'ESQUÍ DE LA MASELLA.

# LA VÍA MÁS SEGURA AL ESQUÍ

Las seis estaciones de **Ferrocarrils de la Generalitat (FGC)** encaran la temporada con todas las garantías sanitarias y lo último en digitalización de servicios. Repasamos las medidas *safety* adoptadas en **La Molina, Vall de Núria, Espot Esquí, Port Ainé, Vallter 2000 y Boí Taüll.**

Las seis estaciones de FGC están ya en marcha, preparadas para afrontar la situación excepcional derivada de la Covid-19. Y, además, las necesidades de protección frente a la pandemia han propiciado aumentar el ritmo de implementación de la transformación digital y tecnológica.

Así, FGC Turisme ha implementado un plan de seguridad total frente a la Covid-19. En un primer nivel, aparecen medidas que ya son familiares en este 2020, como el uso de mascarilla para adultos y niños mayores de 6 años en zonas de espera, entrada de

instalaciones y espacios cerrados (restaurantes, tiendas, puntos de atención al cliente y taquillas). En estos puntos también se debe mantener una distancia de 1,5 m.

Como alternativa a la mascarilla, las estaciones aceptan que se lleve una **braga homologada**. También hay dispensadores de gel hidroalcohólico en las taquillas y en los edificios y restaurantes. En los espacios abiertos como las pistas de esquí y snowboard no hay límites de aforo, aunque sí se hacen controles de acceso puntuales. Estas medidas responden a los protocolos establecidos por la Associació Catalana d'Estacions d'Esquí i Activitats de Muntanya. También se recomienda realizar los diferentes pagos con medios *contactless*.

Por lo que se refiere a las novedades en la digitalización, destaca el **nuevo sistema de acceso automatizado check in** (ver ilustración inferior y el video adjunto en formato QR sobre su funcionamiento). También destaca el soporte tarjeta recargable —válido en todas las estaciones PiriNeu365—, la gamificación de la experiencia del cliente y los nuevos elementos de información digital. Se insta a comprar online el forfait que, además, tiene condiciones de compensación especiales si no se llega a un mínimo de 90 días de esquí durante la temporada debido a posibles restricciones.

Asimismo destaca la Tarjeta **PiriNeu365**, sirve para recargar online los forfaits y los billetes de las **seis estaciones de esquí de FGC**. También se recomienda el uso de las Apps de cada dominio para informarse de toda la actualidad de cada instalación.



## LA MOLINA

La estación dispone de una amplia oferta para disfrutar de los espacios abiertos que hay más allá de las pistas

**La Molina** va más allá del esquí puro y duro y quiere convertirse en un punto de referencia para aquellos amantes de la nieve pero que no quieren enfundarse unos esquíes o subirse a una tabla de snowboard. La principal propuesta es el paseo en el Telecabina Cadí-Moixeró, que llega hasta la cota 2.537 en Tosa d'Alp, donde se ubica el refugio Niu de l'Aliga y es la puerta de entrada al Parque natural Cadí-Moixeró. Por su parte, los esquiadores y snowboarders disponen de **71 kilómetros esquiables** divididos en 68 pistas en el dominio conjunto **La Molina Masella Alp2500**.



## VALL DE NÚRIA

Refuerza la seguridad en el tren Cremallera para no generar grandes afluencias y aumentar la seguridad sanitaria

Al comprar el billete del tren Cremallera, los usuarios deben seleccionar la franja horaria de subida y bajada para garantizar tanto su disponibilidad como el acceso con condiciones de seguridad sanitaria.

Además, **Vall de Núria** también fomenta el entretenimiento en espacios naturales abiertos, como alternativas más allá de las pistas de esquí. Por ejemplo, destaca el Parc Lúdic donde se puede disfrutar de la nieve con un amplio abanico de opciones como trineos, trineo cross, tubby, tirolina o rocódromo.



Ver video del nuevo sistema de check in con este código QR

**Directe a pistes!**

**FGC TURISME check-in**

- 1 Compra el teu forfait a la web.
- 2 Ves a buscar-lo a les màquines de recollida que trobaràs als punts d'accés a l'estació.
- 3 Conserva'l i recarrega'l a la web abans de la teva propera visita.

[turismefgc.cat/check-in](http://turismefgc.cat/check-in)

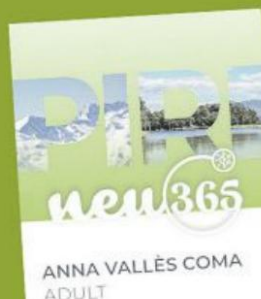

Tarjeta PiriNeu365



## ESPOT ESQUÍ

Ofrece la posibilidad de combinar esquí y astronomía, una propuesta atractiva para quienes busquen una experiencia diferente

**Esport Esquí** se alinea con las medidas de seguridad adoptadas por el conjunto de estaciones de esquí de FGC para luchar contra la Covid-19. También se alinea con las estrategias de digitalización, tan útil para reforzar esta vertiente sanitaria: validación de los accesos por medios automáticos, control del aforo en la restauración y en los puntos de alquiler de material... Además, todas las actividades de la instalación — tanto dentro como fuera de las pistas— quedan supeditadas a la evolución de la pandemia. Al igual que los forfaits, se han anulado todos los trámites de anulación, en caso de que fuera necesario tomar esta decisión.

Quien esté pensando en iniciarse en el esquí de montaña puede probar la carrera virtual para ver qué tal se le da esta variante y hacer un Bautizo de Nieve. Además, para los más pequeños, disfrutando de un espacio donde jugar en el Parque lúdico y de aventura que tiene en común esta estación con **Port Ainé**.

El plato fuerte en **Esport Esquí** es aprovechar el horario invernal que hace que el sol se ponga pronto para disfrutar del cielo estrellado a última hora de la tarde. Esta es la propuesta de la actividad cielo Starlight que hacen en la estación. Se trata de aprovechar el entorno natural del Parque Nacional de Aigüestortes y Estany de Sant Maurici. El firmamento en esta zona ha recibido el reconocimiento de la UNESCO como Destino Turístico y Reserva Starlight, que remarca que se han tomado medidas para proteger el entorno de la contaminación lumínica. Los participantes (en grupos reducidos) son llevados a un punto de observación. Allí podrán ver las estrellas con un telescopio guiados por los miembros de *Obaga activitats*, expertos en ecoturismo y astronomía. En concreto, se identificarán constelaciones y se explicará la mitología que esconden estas formaciones de astros. Una segunda parte de la actividad consiste en la observación de cuerpos celestes del Sistema Solar y del espacio profundo.

**Port Ainé** refuerza las medidas comunes de todas las estaciones de FGC contra la Covid-19 con información actualizada en su App. Así los esquiadores y snowboarders pueden estar al tanto de cualquier cambio derivado de la evolución de la pandemia.

En el ámbito de los deportes de nieve, **Port Ainé** junto a las otras tres estaciones de la comarca del Pallars (**Esport Esquí, Tavascan y Virós Vallferrera**) ofrecen cincuenta kilómetros de pistas para disfrutar de la nieve con propuestas que van mucho más allá del esquí. La ruta con raquetas se consolida como la principal alternativa fuera pistas.

La oferta de paisajes cerca de **Port Ainé** es inmejorable: el estanque de Sant Maurici, el macizo del Orri y otros parajes del Parque Natural del Alto Pirineo. El recorrido por la naturaleza se puede combinar con la visita a lugares con un alto valor patrimonial. En el Pallars es muy patente la huella de construcciones de época medieval como ermitas, iglesias, monasterios románicos, pueblos con encanto y castillos. Esta parte cultural de la ruta se puede completar con la visita a alguno de sus museos.

La gastronomía del Pallars Sobirà se presenta como una buena manera de reponer fuerzas después de un intenso día en las pistas. Los restaurantes de la zona están especializados en platos típicos de montaña como una olla pallaresa —cocinada con carne de proximidad y ecológica—, quesos artesanales y demás comidas tradicionales. Todo ello se puede regar con vinos locales como los de la Batlliu de Sort con la denominación de origen Costers del Segre.

Además, **Port Ainé** trabaja intensamente para reducir la huella de carbono. Para ello, ha puesto en marcha el servicio Navetes, un microbús con porta esquís para que los esquiadores accedan a las pistas sin necesidad de utilizar el coche. Se trata de un servicio gratuito para todos los visitantes a la estación.



## PORT AINÉ

La estación del Pallars ofrece combinar los deportes de nieve con recorridos por la naturaleza



## VALLTER 2000

El mejor día de esquí en el paraíso de alta montaña de la Vall de Camprodon

Como las otras estaciones de FGC, **Vallter 2000** remarca su compromiso con la seguridad ante la Covid-19. Además de las medidas de higiene, protección con mascarilla y distancia de seguridad, esta instalación —al igual que las otras cinco— recomienda contratar el forfait online a través de las mencionadas facilidades que se han puesto en marcha con los canales digitales.

Entrando en el terreno de la nieve, **Vallter 2000** se presenta un año más como el punto neurálgico no solo para los amantes del esquí sino para cualquiera que quiera disfrutar de las montañas de Girona. Más allá de las pistas, la estación quiere ser el punto de partida para los amantes de otros deportes invernales como el alpinismo, la escalada, travesías, caminatas con raquetas de nieve...

Como otras estaciones, **Vallter 2000** entra en una simbiosis productiva con su comarca —el Ripollés—, y refuerza el turismo rural o gastronómico, entre otros. Por ejemplo, quienes disfruten de una jornada de esquí o de snowboard en esta estación pueden contemplar la Vall de Camprodon, uno de los lugares con una mayor belleza paisajística de Catalunya, gracias a sus pueblos típicamente montañosos, la gastronomía, hoteles acogedores, sus célebres embutidos... Todo un referente en el turismo rural. Además, este valle es un excelente lugar para observar fauna como la perdiz blanca, el urogallo, el mochuelo boreal, el águila real, el quebrantahuesos o la marmota, entre otros.

Tampoco hay que olvidar que la propia **Vallter 2000** se encuentra dentro del Parque Natural de las Cabeceras del Ter y del Freser, donde se han puesto en marcha una serie de acciones para la preservación y respeto hacia el medio ambiente y el patrimonio. En concreto, y en esta contribución a la protección de este entorno, han aumentado las papeleras de reciclaje en la estación.

**Boí Taüll** mantiene la cuádruple apuesta de las estaciones de FGC frente a la Covid-19 centrada en las medidas de higiene y distanciamiento, la digitalización (que evita colas en los accesos), la información actualizada a través de las aplicaciones móviles y las condiciones descritas para compensar el pago por los forfaits en caso de que se produzcan nuevos confinamientos y limitación de actividades a consecuencia de la pandemia.

La carta de presentación de **Boí Taüll** es estar ubicada en uno de los lugares más hermosos del Pirineo catalán, la Vall de Boí. No hay que olvidar que la estación se encuentra a las puertas del Parque Nacional de Aigüestortes y Estany de Sant Maurici. También puede presumir de ser la instalación de este tipo más alta de toda la cadena pirenaica, a 2.751 metros en el Puig Falcó.

Por segundo año consecutivo, **Boí Taüll** ha sido reconocida como la mejor estación de esquí de España en el World Ski Awards, un certamen que destaca a las mejores infraestructuras deportivas de este tipo en todo el mundo.

Para quienes quieran ir más allá de las pistas de la estación y gracias a la reciente incorporación a FGC, también se puede disfrutar de cuatro itinerarios de esquí de montaña dentro del dominio de **Boí Taüll**. En concreto se trata de rutas por Bassetes, Coll d'Erta, Les Mussoles y Torllusà. Cada uno de ellas con una dificultad y nivel variables para satisfacer a todos los amantes de este deporte de nieve. Otra alternativa para los amantes del esquí fuera pistas es el snowpark de la estación. Cuenta con cinco zonas con diversos niveles, donde destacan los itinerarios de Ginebrell en dirección a Durro o el de la Vall de Moró. Son zonas ideales para los adictos al freeride ya que podrán practicarlo a cotas superiores a los 2.500 metros.

**Boí Taüll** completa su oferta con actividades similares a las ofertadas por las otras estaciones de FGC. En especial pensando en los amantes de la nieve pero que no son esquiadores.



## BOÍ TAÜLL

Meca del *freeride*, ha recibido por segundo año consecutivo la distinción World Ski Awards

# VIVE



OO LLLLLLLL OOOOOO O LLLL OOO OO OO LLLLLL  
L.OOO LLLLLOOO L.LLOOOO O OOOOO.LLLO  
OLO O OOOO.LL O L.OOO O O OOOLOOOO LLOO.LL

## LES PYRÉNÉES *en mayúsculas*



Foto: Pierre Brunet / Kudeta / adi09

OO OOOOOOOOOOOOOO



**La alternativa a las cadenas tradicionales son las fundas textiles. Las ISSE SAFETY son fáciles de colocar, como un calcetín, y proporcionan agarre y seguridad.**

Conducir con hielo o nieve es peligroso, ya que la mayoría de los neumáticos no están pensados para estos entornos y su agarre es mucho menor. Incluso los neumáticos de invierno no proporcionan suficiente seguridad para conducir en invierno, por lo que productos como las fundas textiles para la nieve, la alternativa a las cadenas, son un importante accesorio de seguridad en la conducción.

Con las ISSE SAFETY, fundas textiles para los neumáticos con certificación mundial de cumplimiento de la norma europea EN16662-1:2020, podrás circular por la carretera aunque esté cayendo una gran nevada o cuando la carretera este resbaladiza por la nieve y el hielo, gracias a la ley tribológica que hace evaporar la película viscosa que genera la nieve y el hielo con el neumático del vehículo.

Todos sabemos que no es fácil colocar cadenas de hierro, especialmente con frío y mientras cae una nevada, por eso es



recomendable llevar las fundas ISSE en el coche por si acaso y se colocan como un "calcetín": se sacan las fundas textiles de su envoltorio, localizamos las ruedas tractoras -las delanteras en la mayoría de los vehículos-, se colocan por la parte superior del neumático, como si las estuviésemos vistiendo desde arriba, y se baja poco a poco

el tejido. Una vez vestida la rueda por la parte superior, avanzamos el vehículo unos centímetros y repetimos la operación.

Las fundas de ISSE SAFETY son aptas para todo tipo de vehículos y conductores. ¡Sólo debes llevarlas en tu maletero y colocarlas en 1 minuto! Así de sencillo y eficaz.

## MASCARILLAS WINTERMASK DE MVS



De tejido termal transpirable, higiénicas y reutilizables, las Wintermask de MVS se ajustan mediante velcro a todos los tamaños de rostro y son compatibles con casco! Así que son el complemento perfecto para tu equipación.

Se trata de una confortable mascarilla homologada higiénica y reutilizable que basa su tecnología textil en los tejidos antibacterianos e hidrófobos. Realizada con un tejido termal en su interior, que conserva el calor, su tejido técnico en el exterior es totalmente transpirable y adaptable. Además, su diseño permite una apertura trasera con cierre mediante velcro para un ajuste óptimo, permitiendo una comodidad máxima para la cobertura de la

nariz y la boca. Además, es compatible con cascos de motociclismo, esquí o ciclismo y es fácil de llevar y ligera.

Está fabricada íntegramente en las instalaciones de Mevasa con materiales termoaislantes, resistentes a la humedad, hipoalergénicos y respetuosos con el medioambiente. Es reutilizable y lavable a 60° 35 veces sin perder ninguna de las propiedades técnicas de los tejidos. Con lo que la hace una prenda sostenible y respetuosa con el medioambiente.

Su eficacia de filtración bacteriana ha sido homologada por los ensayos realizados en el Laboratorio AmbsLab, de modo que la WinterMask de MVS es efectiva en la protección contra el frío y los virus.

La WinterMask de MVS está disponible en su web, [Wintermask.es](http://Wintermask.es), en distintos estampados y colores, ideal para hombres, mujeres, niños y niñas.



# EL PARAÍSO DEL ESQUÍ ALPINO Y NÓRDICO

Las estaciones del Pirineo de Lleida se han adaptado a la situación de la Covid-19 y se consolidan como destino de referencia para la práctica de esquí alpino y nórdico



Raquetas de nieve en Vall de Cabanes / Josep Barbero

Las estaciones de esquí del Pirineo de Lleida han trabajado todos estos meses para tener a punto nuevas instalaciones y servicios de cara a esta temporada de esquí. La apuesta de estos lugares es atraer el turismo de proximidad y ofrecer la posibilidad de practicar deportes de invierno sin aglomeraciones. En el repaso a estas novedades, en **Baqueira Beret** destaca la nueva balsa de agua que aumentará la capacidad de generar nieve en el sector de Beret. Esta estación también ha apostado por la digitalización con el BaqueiraPASS que permite gestionar el forfait a través de una app.

Mientras que **Boí Taüll** ha apostado por la digitalización como carta de presentación para este año. Esta estación cuenta con



Itinerarios en Lles de Cerdanya. Foto: Lles

máquinas de *check-in* para la recogida de forfaits y en sus establecimientos de restauración se puede pedir la comida

## El Pirineo de Lleida ofrece más de 500 kilómetros de pistas para los amantes del esquí

y bebida a través de una aplicación para móvil. Por su parte, **Port del Comte** incrementa su apuesta por las energías limpias. Ha ampliado el número de cañones de nieve de bajo consumo. Además, ha mejorado sus sistemas con los que han recuperado agua del deshielo para generar nieve artificial. **Tavascan** también centra sus novedades en el innivador de baja presión, así como la nueva sala polivalente (acondicionada para evitar contagios por



Pistas de Baqueira Beret. Foto: Javi Alonso

Covid-19) y se han mejorado los accesos al refugio de Pleta del Prat.

Quien sea un ferviente practicante del esquí nórdico tiene una parada casi obligada en alguna de las estaciones del Pirineo de Lleida. Este año se consolidan como destinos de referencia para los practicantes de esta disciplina. **Aransa, Lles de Cerdanya, Tavascan, Baqueira Beret, Sant Joan de l'Erm, Tuixent-la Vansa y Virós-Vallferrera** ofrecen más de 130 kilómetros para los amantes de esta disciplina. Además, son el mejor lugar para disfrutar tranquilamente en familia de unas instalaciones rodeadas de espacios naturales de gran belleza. De igual manera, los practicantes de esquí alpino encontrarán lugares para practicarlo en las estaciones de **Baqueira Beret, Boí Taüll,**



Rutas en Port Ainé Foto: Óscar Redbag

**Espot Esquí, Port Ainé, Port del Comte y Tavascan.** Dentro de su preparación para el esquí alpino y nórdico, todas las estaciones han mejorado sus circuitos tanto para esquiadores como para quien opte por las raquetas. También se han invertido en la señalización.

Las 11 estaciones de esquí en Lleida han hecho un gran esfuerzo para que sus visitantes puedan disfrutar de la nieve con las máximas garantías de seguridad frente a la Covid-19. Por un lado, están las medidas que se han hecho habituales para todos estos meses atrás: uso de la mascarilla, distancia de seguridad y la higiene de



Paisaje en Tavascan. Foto: Tot Nòrdic

## La comarca del Pallars Sobirà tiene cuatro estaciones: Port Ainé, Espot, Tavascan y Virós-Vallferrera

manos. Pero también se han aplicado otras actuaciones pensadas específicamente para este tipo de infraestructuras deportivas. Para que sea más sencillo mantener la distancia de seguridad, las estaciones llerdenses han desarrollado planes para facilitar esta separación en zonas como los accesos, las colas de los remontadores, las clases de esquí, alquiler de materiales, espacios para trabajadores o zonas de restauración. Asimismo se han reforzado los protocolos de limpieza y desinfección en especial en las zonas de mayor contacto como lavabos, restaurantes, comedores, taquillas y tiendas.

# GAUDEIX DEL PIRINEU DE LLEIDA

AMB ELS CINC SENTITS

Arxiu Patronat Vall de Boi



GAUDEIX AMB RESPONSABILITAT  
INFORMAT SOBRE LES MESURES DE PREVENCIÓ  
DE LA COVID-19 I SEGUEIX-NE LES INDICACIONS



Distància



Mascarota



Mans



aralleida.cat | f t i



Diputació de Lleida  
Patronat de Turisme

# TRES TÓTEMES DEL ESQUÍ MUNDIAL EN LOS ALPES

Zermatt (Suiza), Val d'Isère (Francia) y St. Anton am Arlberg (Austria) forman parte del elenco de los destinos de esquí más deseados del mundo. Estas son las razones.

tanto. La famosa montaña de Bellevarde acoge las pistas olímpicas y algunos de los más célebres "muros" de competición, donde todos los años se disputa una prueba de la Copa del Mundo.

La temporada es larga, suele ir de noviembre a mayo e incluso se prolonga en verano con las pistas del glaciar de Pisailas.

## St. Anton am Arlberg

Conocida como la cuna del esquí alpino, donde se ha forjado parte de la historia de este deporte, se encuentra en una extensa región montañosa entre los estados federados de Tirol y Vorarlberg. La estación de esquí en sí es de los lugares donde mejor se conjugan cultura y tradición con modernidad.

St. Anton y las demás estaciones del Arlberg forman un dominio esquiable de 305 km y 88 remontes mecánicos a los que hay que sumar 200 km de fuera pistas marcadas.

No en vano, Arlberg es la estación de esquí interconectada más grande de Austria y la quinta mayor del mundo. Además, es una de las zonas donde más nieve de los Alpes.

Esquiar en las mejores estaciones del planeta, aunque sea solo una vez en la vida, es el sueño de todo aficionado a la nieve. Por cantidad de nieve, kilómetros de pistas y los remontes más modernos, destacan estos tres tótems del esquí europeo que se erigen con fuerza en los Alpes de Suiza, Francia y Austria.

## Val d'Isère

Entre las "reinas" de los Alpes, no puede faltar la francesa Val d'Isère. La estación de la Saboya es uno de los centros invernales con más encanto y mejor après-ski.

El bonito pueblo de Val d'Isère ofrece una amplia variedad de restaurantes, buenas tiendas, así como una agradable zona para pasear en la parte antigua. Val d'Isère, junto con Tignes, forman el famoso Espace Killy, uno de los mayores dominios del mundo, con 300 km de pistas. Las pistas son exigentes y algunas de las marcadas como fáciles no lo son



saintlary.com



Zermatt/Matterhorn Foto crédito Pascal Gertschen

## Zermatt

Ubicada en el cantón de Valais, en el sur de Suiza, Zermatt es un centro turístico alpino de renombre mundial por el esquí y el montañismo. Además, está a los pies de una de las montañas más bellas del planeta, el Matterhorn (4.478 m) y rodeada de 38 cuatromiles. El dominio esquiable tiene todo lo que un esquiador puede desear: el mejor glaciar esquiable, 360 km de pistas situadas entre los 1.620 a 3.883 metros y tres sectores totalmente diferenciados: Sunnegga, Gornergrat y Klein Matterhorn, desde donde se accede al glaciar y a la estación italiana de Cervinia.

Por si fuera poco, el pueblo parece sacado de un cuento de hadas y en él los vehículos de motor de combustión están prohibidos. Solo los carruajes tirados por caballos y una especie de taxis

temporada **2020 2021**  
invierno

**SEGURO**  
que esquías



**sierranevada**  
granada · Andalucía

# ESQUILAR SEGUROS

Port del Comte, la estación de esquí más cercana a Barcelona se suma a las medidas de prevención para garantizar un entorno protegido frente a la Covid-19. Además, el esquí ya tiene de por sí una serie de elementos que lo convierten en una actividad muy segura, desde el uso de equipamiento de protección como guardar las distancias en los telesillas.

## MEDIO NATURAL

Hay que recordar que el riesgo de contagio es menor en una estación de esquí porque buena parte del tiempo se pasa al aire libre, en las pistas.

## EQUIPAMIENTO

El equipamiento tradicional del esquiador ya implica protegerse la boca con un buf. Como en otros lugares, la mascarilla será obligatoria tanto en espacios exteriores como interiores, excepto cuando se esté comiendo o bebiendo.

## SEGURIDAD EN LAS PISTAS

La práctica segura del snowboard y del esquí requiere ya de por sí espacio entre los usuarios de las pistas. Así los amantes de los deportes de nieve ya están más habituados a esta medida de prevención de la Covid-19.

## COLAS EN EL REMONTE

El distanciamiento físico en las colas de los remontes se produce de manera natural debido a la longitud de los esquís y tablas de snowboard que ya llevan puestos los usuarios de las estaciones.

## ACCESOS A LOS TELESILLAS

Se pide a los clientes que se agrupen y carguen el telesilla con su grupo de esquí. Los que viajan juntos, suben juntos.

## FUNCIONAMIENTO DE LOS TELESILLAS

La seguridad en los remontes de Port del Comte está reforzada porque los telesillas, telesquíes y cintas están todos al aire libre. Así los usuarios experimentan un flujo constante de aire fresco y limpio. El

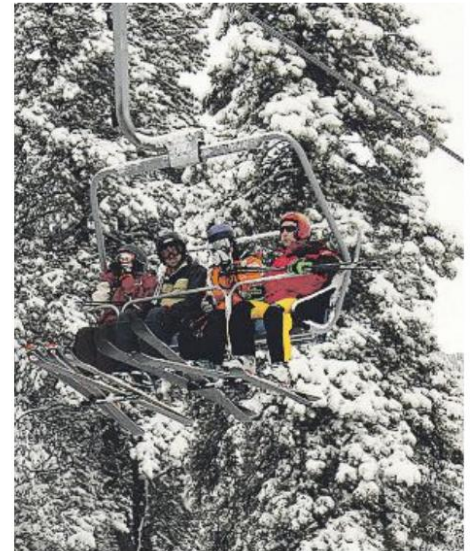

trayecto medio es de siete minutos, mucho menor que otras actividades cotidianas de transporte como coger el metro o el autobús. Además, los telesillas o telesquíes dejan una distancia de seguridad entre vehículos de entre 15 y 20 metros.

## DESEMBARCO DEL REMONTE

Las normas de seguridad de las estaciones de esquí ya requieren que los esquiadores abandonen rápidamente la zona de desembarco de los remontes, una vez han bajado de estos. Ya lejos de los telesillas, los esquiadores y snowboarders pueden disfrutar de los espacios abiertos que ofrece **Port del Comte**.



## ESTACIÓN SOSTENIBLE

Además de la seguridad, uno de los puntos fuertes de Port del Comte para esta temporada es la apuesta por el uso de energías limpias y renovables, así como la disminución del consumo de otras fuentes menos sostenibles.

La estación también ha aumentado el número de cañones de nieve artificial de bajo consumo y mejor eficiencia. Este año estrenan ocho cañones de baja presión y última generación que permiten un consumo óptimo de energía. Y es que Port del Comte sigue apostando por consumir solamente energía producida a partir de fuentes renovables como la hidráulica o la eólica.

También se potencia el ahorro hídrico con sistemas de recuperación del agua del deshielo y de la lluvia, que se emplea para generar nieve.



## ISSE CADENAS TEXTILES PARA NIEVE TRIBOLOGIC CLASSIC

Uso ocasional sobre nieve o hielo. Especialmente diseñadas para usarse en situaciones habituales o de emergencia en superficies con nieve y hielo. Recomendadas para turismos, furgonetas, camionetas y 4x4.

- Fabricación en España
- Cadenas textiles para nieve; es fácil de instalar
- Ofrece una tracción óptima en condiciones invernales peligrosas
- Compatibles con neumáticos
- Amplísima gama de medidas

PVP: entre 50-60€, dependiendo de la talla.  
[issechains.com](http://issechains.com)



## ISSE CADENAS TEXTILES PARA NIEVE TRIBOLOGIC SUPER

Uso habitual sobre nieve o hielo. Especialmente diseñadas para usarse en situaciones habituales o de emergencia en superficies con nieve y hielo. Recomendadas para turismos, furgonetas, camionetas y 4x4.

- Fabricación en España
- Cadenas textiles para nieve; es fácil de instalar
- Ofrece una tracción óptima en condiciones invernales peligrosas
- Compatibles con neumáticos
- Amplísima gama de medidas

PVP: entre 80-90€, dependiendo de la talla.  
[issechains.com](http://issechains.com)

## LA MÁSCARA DEL INVIERNO



**La innovadora WinterMask MVS, de tejido termal altamente transpirable en el interior y técnico en el exterior, ofrece una protección perfecta, calidez y suavidad.**

La WinterMask MVS basa su tecnología textil en los tejidos antibacterianos e hidrófobos y cumple con todos los requisitos requeridos por la norma española UNE 0065:2020 y europeos CWA17553, con Filtración Bacteriana e Hidrófoba que repele las gotas y aerosoles.

Es reutilizable y lavable a 60°, 35 veces sin perder ninguna de las propiedades técnicas de los tejidos.

Cualidades todas que la hacen perfecta para diversos deportes y actividades al aire libre: esquí, senderismo, pesca, running, motociclismo, ciclismo, escalada o para su uso diario en ciudad.

Dispone de justo trasero mediante velcro que se adapta perfectamente a todos los tamaños de cabeza y rostro, siendo compatible con todo tipo de casco.

PVP recomendado: 24,95 Euros  
[wintermask.es](http://wintermask.es)





### WILLINGEN XCS ALPHA HDIE

Diseñada para intensas aventuras de esquí de montaña, esta chaqueta combina TORAY® AIRSTRETCH RIPSTOP forrado con POLARTEC® ALPHA 80 para proporcionar calidez en la parte superior del cuerpo y los hombros y con X.C.S. 100™ elástico y ligero para libertad de movimiento.

Con una construcción híbrida, ergonómica y deportiva, cuenta con una capucha fija ajustable y un bolsillo con cremallera en el pecho.

PVP: 199,99 €

[millet-mountain.com/es](http://millet-mountain.com/es)

### TRILOGY 30 E-1

La nueva mochila Trilogy es una combinación perfecta entre resistencia y liviandad, integrando al mismo tiempo el último sistema de airbag eléctrico desmontable Alpride. El sistema de airbag eléctrico ha requerido un trabajo minucioso para integrarse óptimamente en la mochila y hacer su utilización lo más funcional posible, manteniendo un peso mínimo. Dicho trabajo ha permitido a Millet ofrecer una mochila de 2,55 kg, sistema incluido, siendo la mejor oferta del mercado en cuanto a peso para un volumen de 30 litros. El sistema de seguridad puede desmontarse con facilidad, mediante una operación bien sencilla. De este modo, se puede optimizar el peso de la mochila sea cual sea el estado de la nieve. Una mochila ideal para su uso durante todo el año, tanto en alpinismo como en esquí de travesía.

PVP: 999,99 €

[millet-mountain.com/es](http://millet-mountain.com/es)



### EXTREME RUTOR SHIELD PANT

Pantalones softshell técnicos y elásticos para esquí de travesía y todas las actividades intensas basadas en la nieve. Ligero, resistente al viento, repelente al agua y con un forro que aleja la humedad rápidamente: una solución moderna con todas las características que se necesitan. Construcción de doble material para optimizar el confort gracias a paneles elásticos y garantizar calidez con el aislamiento Polartec® Alpha 80g. Con aberturas de cremallera en el lateral desde las piernas hasta la cintura cuenta también con una cintura elástica muy cómoda y marcas reflectantes.

PVP: 169,99 €

[millet-mountain.com/es](http://millet-mountain.com/es)



# RISE UP

Pierra Ment'  
II Jacket





Font-Romeu   
Pyrénées 2000



## Tubes 4 Kids

Font-Romeu Pyrénées 2000  
la teva estació.

  
**ALTI**  
SERVICE  
altiservice.com

## BOTA SKORPIUS CR

La Skorpius CR es la bota de esquí de montaña de dos ganchos diseñada para satisfacer al excursionista exigente.

La carcasa Carbon-Reinforced en fibra de carbono crea una bota de esquí alpino sólida, segura y reactiva. Su versatilidad se ve resaltada por la triple compatibilidad con las fijaciones Tour, Trab TR2 y tech. Dotada de una carcasa y caña envolvente completamente en Pebax® Rnew® bio-based con soporte ergonómico en la parte trasera, la parte delantera de la bota incluye



el sistema "EASY 2 WEAR" que agiliza todas las operaciones de ajuste rápido con la palanca superior, equipado con strap micro-regulable. El nuevo sistema Ski / Walk patentado "SWING-LOCK Closure System" presenta un mecanismo evita la exposición de piezas mecánicas con el riesgo de recibir golpes y garantiza un cierre seguro y rápido. El movimiento de la caña es excepcionalmente amplio gracias a la innovadora lengüeta EZ Flex™ Overlap Tongue que, gracias a la unión entre la parte superior e inferior, permite un amplio rango de movimiento del tobillo. Personalización máxima de los volúmenes en la parte inferior gracias al cierre patentado, compacto y preciso de la Spider Buckle EVO™ que permite una perfecta distribución de la tensión en la parte inferior. La suela La Sportiva Grip Guard™ garantiza un rendimiento excelente incluso con el paso del tiempo.

PVP: 599,99 €

lasportiva.com/es

## BOTA SOLAR man/STELLAR

Es la bota de esquí de montaña todoterreno diseñada para satisfacer las necesidades de los esquiadores, gracias a sus propiedades en peso ligero, libertad de movimiento, sistema de bloqueo seguro y contruida con un sólido y reactivo material. Versátil y muy ligera, ofrece compatibilidad triple: en las fijaciones Tour, TRAB Tr2 y mini tech.

Cuenta con carcasa PEBAX® Rnew® bio-based y caña con soporte trasero ergonómico y el sistema "EASY 2 WEAR" con leva permite un rápido bloqueo/ liberación y strap micro regulable. El nuevo y patentado Ski/Walk "SWING-LOCK Closure System" protege las partes mecánicas y ofrece un cierre rápido y seguro. El EZ Flex™ Overlap Tongue permite gran libertad de movimiento. El patentado, compacto y preciso Spider Buckle EVO™ closure system garantiza un volumen confortable en la parte inferior de la bota y permite una perfecta distribución de la tensión.



PVP: 549,99 €

lasportiva.com/es

## BOTA VEGA MAN Y WOMAN

Vega Man Y Woman es la bota más avanzada de esquí de montaña de cuatro ganchos dedicada al esquiador y al rider que busca la combinación perfecta entre la potencia, el control, la resistencia y la precisión de una bota de descenso, con las cualidades de movilidad, maniobrabilidad y ligereza. de una bota de esquí de montaña de nueva generación. El casco está hecho de Grilamid® Carbon Reinforced ligero y resistente, mientras que el sistema de bloqueo patentado Vertebra Technology™ está reforzado con carbono y forma una parte estructural de la

bota que facilita la transmisión de potencia en los descensos. La movilidad de la caña, hasta 60° de recorrido, combinada con el rocker acentuado y el sistema patentado de juntas EZ Flex™ del botín interior, acentúa la capacidad de caminar que también se puede usar para pasajes técnicos en rocas y suelos resbaladizos gracias a la suela Vibram®. La doble compatibilidad con las fijaciones Race TECH y AT permiten una excelente versatilidad de uso.



PVP: 529,99 €

lasportiva.com/es

**VEGA**

**FREE YOUR POWDER**

LA SPORTIVA

## MATT REGINALD

Guante de esquí con membrana de GORE-TEX® bajo tecnología Gore-Warm que dispone de un soto-guante adicional para los días más fríos. El aislamiento térmico es de Primaloft Gold y es impermeable y transpirable gracias a su membrana de GORE-TEX®. Los parámetros de la tecnología Gore-Warm aseguran unos estándares de conservar las manos calientes certificados por Gore. Dispone además de un bolsillo exterior en el dorso del guante, bien para guardar algún pequeño objeto o también para poder insertar alguna pastilla térmica.

PVP: 99,95 €

[matt.eu](http://matt.eu)



## Parca Arctic Patrol

Considerada como la parka modular definitiva. Esta prenda ha sido desarrollada en colaboración con científicos habituados a trabajar en el Ártico, en las condiciones climáticas más extremas. Han aportado sus opiniones y preferencias.

Entre sus características destaca el sistema tres en uno: una primera capa con aislamiento PrimaLoft® Gold elástico, una chaqueta de membrana de tejido HELLY TECH® Professional (impermeable y transpirable en 3 capas con elástico mecánico), y una resistente parka con aislamiento sintético PrimaLoft® Gold de primera calidad. También incluye una capucha con piel sintética y elementos reflectantes.

PVP: 1.500 €



## Smith Casco Vantage y máscara Squad Mag

El Vantage se creó para estar a la última de todo. Al usar la estructura Aerocore™, con Koroyd®, maximiza al mismo tiempo la cobertura total protectora y aumenta el flujo de aire. Para conseguir un ajuste súper personalizado, el Vantage ofrece el sistema de ajuste Boa® 360. La nueva máscara Smith Squad Mag™ combina la facilidad del mejor sistema intercambiable Smith Mag™ de su clase con el diseño icónico del Squad Semi sin marco.

PVP casco: 230 € PVP máscara: 220 €

[smithoptics.com](http://smithoptics.com)

## Elevation Infinity Shell Jacket amet



Esta chaqueta incorpora la revolucionaria tecnología LIFA Infinity Pro™ (patentada por Helly Hansen), un avance pionero logrado sin la adición de productos químicos. Esta innovación marca la pauta en lo referente a equipamiento impermeable y transpirable responsable. La prenda es una proeza de la ingeniería textil confeccionada con un tejido en tres capas. Esta prenda obtuvo el premio 2020 ISPO Award Gold en el segmento de deportes de nieve y fue votada como el mejor producto de la categoría Hardshell Jackets.

PVP: 700 €

Esta chaqueta incorpora la revolucionaria tecnología LIFA Infinity Pro™ (patentada por Helly Hansen), un avance pionero logrado sin la adición de productos químicos. Esta innovación marca la pauta en lo referente a

## LEVEL WORLDCUP CF MITT

Proveniente directamente de la Copa del Mundo de esquí alpino, esta manopla redefine el estándar de protección y prestaciones. Con certificado Thermoplus 4.000 que garantiza un nivel de aislamiento y retención del calor natural sin igual. El forro incorpora fibras de lana italiana Becagli junto a lo mejor de las fibras sintéticas de Polyester. Las microfibras aislantes Thinsulate™ son diez veces más pequeñas que las convencionales, por lo que el guante es mucho más eficiente en niveles de calidez y transpirabilidad. Tallas: de la XXS a la XXL

PVP: 239,95 €

[levelgloves.com](http://levelgloves.com)



## Lifa Merino Midweight Hoodie

Los Base layers son la base esencial para mantenerse seco y confortable en todas las actividades y condiciones climáticas de invierno. Helly Hansen apuesta por introducir esta temporada la Lifa Merino Midweight Hoodie, una prenda que garantiza el calor corporal y con una excelente gestión de la humedad, tanto si estás en el telesilla como en las pistas de esquí.

Este prenda emplea la tecnología LIFA® Merino de Helly Hansen con dos capas que mantienen el calor. Esta innovadora

composición aleja la humedad de la piel y la transporta a la superficie del tejido donde se evapora, aportando calidez y confort al usuario.

PVP: 110 €





### Ski LASER AX

El Ski LASER AX está diseñado para giros cerrados o amplios, y perfectamente adecuado para todas las condiciones de nieve. La maniobrabilidad, la estabilidad y la ligereza caracterizan a este modelo en particular. Gracias a la tecnología adaptativa FEC podrás disfrutar de la nieve como nunca antes lo habías hecho, y el nuevo Light Core te proporcionará una mayor agilidad además de una estabilidad constante.

PVP: 899 €

[stockli.ch/inten/](http://stockli.ch/inten/)



### Ski LASER CX

La nueva construcción ligera hace que el ski Laser CX sea aún más ágil que el modelo anterior, e inicia los giros aún más rápido con la pala. Gracias a la tecnología Turtle Shell Racing, obtendrás una impresionante estabilidad necesaria para cualquier situación, sin perder un ápice de suavidad. Además, el punto más ancho de la pala se ha desplazado hacia la parte trasera del esquí, haciendo que el extremo de la cola tenga un ligero balanceo, y así sea más fácil de manejar e incluso más divertido que antes.

PVP: 899 €

[stockli.ch/inten/](http://stockli.ch/inten/)

### Ski OREA NOIR

El Orea Noir, es un esquí de tan solo 2'92 kg, capaz de dar giros bruscos y cortantes o curvas suaves en pistas preparadas. Los cantos hechos de bambú natural, la fina lámina superior negra y la delicada elaboración de detalles en la superficie hacen de este esquí un modelo de lo más atractivo, resistente a los golpes y con una mayor flexibilidad. Como novedad, ambos modelos llevan incorporados bordes de metal más anchos en todos sus modelos de esquí.

PVP: 1.099 €

[stockli.ch/inten/](http://stockli.ch/inten/)



BUILT FOR PERFECTION

DISTRIBUIDOR OFICIAL EN ESPAÑA Y ANDORRA:

 Snow Factory

**STÖCKLI**  
THE SWISS SKI 

**VÖLKL Racetiger SC**

El nuevo Racetiger SC con espátula rocker está pensado para curvas superrápidas y ágiles, gracias a la integración de la tecnología 3D.Glass Powered by Steel y los nuevos cortes laterales con flex y geometría de la espátula, todo ello rematado por UVO 3D. Este sistema reduce de forma significativa la vibración del esquí. La construcción 3D.Glass tiene capas de fibra de vidrio distribuidas en tres dimensiones a lo largo del esquí en lugar de las habituales mallas horizontales. Esto ofrece una mayor rigidez torsional (pop), agarre y un cambio de cantos neto.

PVP: 729,95 €

[voelkl.com/es](http://voelkl.com/es)**DALBELLO Panterra 120**

La Panterra 120 GW destaca por su fantástica mezcla entre confort y prestaciones como una regulación personalizada. Con su alto índice de flexión, está destinada a esquiadores deportivos que, además de en una transmisión de potencia perfecta, valoran especialmente un ajuste sin problemas. El diseño Powercage y la carcasa exterior fresada proporcionan una distribución óptima de las fuerzas en toda la bota y reducen el peso sin sacrificar la estabilidad. El ángulo variable de la suela con sistema de canting, así como el volumen variable de la correa, brindan posibilidades de ajuste adicionales a las propias preferencias, lo que mejora la transmisión de la potencia.

PVP: 419,95 €

[voelkl.com/es](http://voelkl.com/es)**DAINESE Nucleo MIPS Pro**

Casco de esquí con construcción híbrida, ligero y aerodinámico, con cierre micrométrico y un diseño exclusivo inspirado en las carreras. Su tecnología REVERSE SAFE combina la ligereza de la calota superior con una protección multi-impacto garantizada por el anillo de ABS ARMORING que envuelve la cabeza y protege las zonas más delicadas y estadísticamente más sujetas a impactos en caso de caída. El sistema MIPS garantiza una mayor protección contra las peligrosas torsiones rotacionales en caso de impacto. El confort y la vestibularidad están garantizados gracias al sistema de cierre BOA, que permite regular con muchísima precisión el ajuste del casco y de las tomas de aire que canalizan los flujos entre la calota y el interior, orientando hacia fuera, gracias al alerón incorporado, el exceso de calor y de humedad. La versión PRO se distingue por su extraordinario cierre micrométrico y una



PVP: 229,95 €

[voelkl.com/es](http://voelkl.com/es)

**DALBELLO**

**POWERCHARGED  
PERFORMANCE  
AND PRECISE FIT**

PVP: 729,95 €

**DS 120**[DALBELLO.IT](http://DALBELLO.IT)**LAST**

// Ajuste perfecto a la forma de la bota.

**POWERCAGE FOR**// Transmisión de potencia precisa.  
// Fácil colocación y confort legendario.  
// Ligera y estrecha.**MY FIT**

Carcasa y botín 100% personalizable a tus necesidades.

**GRIPWALK**

El sistema de suela - fijación para más comodidad en la pisada y mejor rendimiento en el descenso.

**MADE IN  
ITALY****PISTE**



### Esquí S/MAX 10 Woman 411717

Al combinar una fijación ligera con uno de los esquís más ligeros hasta la fecha, Salomon ha diseñado este juego para ofrecer a las mujeres todo el rendimiento que necesitan, pero sin ningún volumen innecesario. Inserto de titanal colocado bajo el pie de canto a canto que recorre todo el esquí para ofrecer la máxima potencia y un mejor canteo sobre nieve dura. El rediseñado Edge Amplifier de dos piezas específico para SL proporciona un agarre de canto un 30 % mayor y al mismo tiempo mantiene la cantidad exacta de flexión bajo el pie para ofrecer mayor reactividad, agilidad y agarre.

PVP: 599,99€  
salomon.com



### Esquí Stance 96 - 413006

El cabeza de cartel de la novísima gama de esquís Stance de Salomon ofrece una relación resistencia-peso insuperable. Es el no va más del carving direccional y garantiza un movimiento suave como la seda a cualquier velocidad. Dos placas de titanal a lo largo de todo el esquí proporcionan un agarre impresionante de los cantos en condiciones difíciles y liberan la rigidez torsional para crear giros elásticos y potentes. Lleva una construcción de núcleo íntegramente de madera que maximiza la viveza, la estabilidad y el contacto entre esquí y nieve y al mismo tiempo filtra las vibraciones. Además, la doble capa de titanal a ambos lados del núcleo mejora el rendimiento sobre nieve dura. Aumenta la precisión, ofrece un buen agarre del canto y mejora la capacidad de reacción.

PVP: 649,99€  
salomon.com



### BOTA SHIFT PRO 130 AT - 411677

Creada para los esquiadores enamorados del descenso en nieve polvo a altas velocidades, pero que desean cambiar de aires ocasionalmente y escalar nuevos picos, esta bota combina la estabilidad y la potencia de una auténtica bota alpina con la versatilidad de una bota de touring que te permite disfrutar de toda la montaña. La carcasa lleva integrados insertos Low Tech, lo que la convierte en complemento de las fijaciones para touring, para que experimentes fiabilidad y transmisión directa de potencia. Mecanismo Surelock Skiwalk, sencillo y seguro para caminar que permite una gran amplitud de movimientos y se bloquea para un mayor rendimiento en el esquí.

PVP: 599,99 €  
salomon.com

**BLAST**

1595 G OF PRECISION

**salomon**  
TIME TO PLAY

## Supershape e-Original

El Supershape e-Original viene provisto de la innovadora tecnología EMC de HEAD, la cual reduce vibraciones y aumenta la estabilidad, y también de la tecnología Graphene. Esquíes perfectos para los entusiastas experimentados del eslalon y del carving.

PVP: 850 €  
[head.com/es\\_ES](http://head.com/es_ES)



## Vector 110 RS

Diseñada para esquiadores expertos que no paran en toda la temporada, esta bota todoterreno, muy cómoda y fácil de calzar, ofrece la precisión y la potencia propias del legado de competición de HEAD para que alcances tu mejor rendimiento.

PVP: 219 €  
[head.com/es\\_ES](http://head.com/es_ES)

## Radar Mips

Casco revolucionario con visera integrada para una visión y protección excelentes. Cuenta con el sistema MIPS que reduce la transferencia de movimiento de rotación en el cerebro en caso de impacto y con el sistema Esfera Fit para un ajuste perfecto.

PVP: 230 €  
[head.com/es\\_ES](http://head.com/es_ES)





## GOLDBERGH Chaqueta de esquí Tess

El estilo en las pistas de esquí llega de la mano de Goldbergh. La marca holandesa cumple 10 años y lo celebra con esta fantástica chaqueta de esquí de estilo retro. Una prenda que se aleja de la clásica esencia de la marca dándole un toque deportivo y desenfadado, pero sin perder la elegancia que le caracteriza. Una chaqueta que combina el acolchado PrimaLoft y un plumón certificado. Totalmente funcional, cuenta con dos bolsillos exteriores, uno interior y otro para llevar el forfait, con cremalleras en la parte inferior de las mangas y una capucha desmontable. La chaqueta Tess está disponible en color azul, rojo y negro, a conjunto con los pantalones Runner que presentan el mismo diseño.

PVP: 499 €

[mplusstore.com](http://mplusstore.com)

## SPYDER Timeless Hoodie Le Down Jacket

Chaqueta edición limitada de Spyder. Ideal para cuando llega el frío y bajan las temperaturas. Esta chaqueta con capucha Timeless sienta tan bien como parece. Su tejido exterior en poliéster reciclado ha sido tratado con DWR sin fluorocarburos. Cuenta con relleno de plumón trazable de 700-fill.

PVP: 320 €

[mplusstore.es](http://mplusstore.es)



## HAGLÖFS Chaqueta de esquí Vassi

La chaqueta Vassi de Haglöfs ha sido diseñada para resistir el duro clima de invierno nórdico (plagado de fuertes vientos y temperaturas bajo cero), por ese motivo, esta chaqueta hereda el nombre de una de las montañas más duras de Suecia. Equipada con las últimas tecnologías y funcionalidades como el reflector RECCO®, la membrana GORE-TEX Pro y las características funcionales que adaptan este modelo también para el esquí de travesía. La colección está creada para esquiadores con el objetivo de ser duradera, transpirable y resistente al agua en las condiciones más duras.

PVP: 650 €

[mplusstore.com](http://mplusstore.com)



ANOTHER BEST DAY





## PANEL Jacket

La chaqueta Panel Jacket cuenta con la membrana DRYPLAY 10K/10K para un gran rendimiento impermeable/transpirable que te mantendrá seco en las condiciones más adversas, un tratamiento hidrófugo duradero sin PFC de Teflon EcoElite™, y un forro Thermal Dry System para absorber el sudor donde más lo necesitas. Gracias a su aislamiento térmico STD de 80 gramos obtendrás una protección cálida. Las costuras con cinta adhesiva mantendrán la humedad fuera, y para una mayor protección y ajuste, la chaqueta cuenta con unos puños con polainas y un faldón de polvo que se fija a los pantalones ajustables.

PVP: 259,99 €

[picture-organic-clothing.com/en/](http://picture-organic-clothing.com/en/)



## WELCOME Jacket

La chaqueta Welcome de 3 capas ofrece una transpiración ligera y específica para un viaje de alta intensidad. Incluye una nueva capa dura de origen biológico hecha de residuos de caña de azúcar reutilizados. Cuenta con la membrana DRYPLAY 20K/20K, libre de PFOA/PFOS para una impermeabilidad y transpiración sin igual, permanece seco todo el día. Esta chaqueta también tiene cremalleras y costuras totalmente selladas. La capucha con cordón, los puños ajustables y el faldón de polvo que se fija a los pantalones se amolda a tu cuerpo para evitar que entre la nieve.

PVP: 419,99€

[picture-organic-clothing.com/en/](http://picture-organic-clothing.com/en/)



## WELCOME Pants

Los Welcome Pants incluyen una capa dura de origen biológico hecha de residuos de caña de azúcar reutilizados, además de nuestra membrana DRYPLAY 20K/20K para una máxima impermeabilidad-transpiración, un tratamiento repelente de agua duradero sin PFOA/PFOS y un estiramiento de 3 capas para una libertad de movimiento insuperable. Las costuras están totalmente selladas y las cremalleras impermeables YKK mantienen la humedad fuera. Para una mayor transpirabilidad, han añadido ventilaciones en los muslos con cremallera. Y gracias al sistema I-Fit, podrás enrollar los puños fácilmente después de un gran día en la nieve.

PVP: 329,99€

[picture-organic-clothing.com/en/](http://picture-organic-clothing.com/en/)



RIDE, PROTECT & SHARE





### Men's MILLENNIUM X WARM Jack

La ligera chaqueta Millennium X Warm para hombre cuenta con unas inserciones extra-calientes, colocadas estratégicamente para proteger las zonas sensibles contra el frío extremo. Cuando sudas, su aislamiento S-Térmico, te proporcionará una excelente transpiración que ayudará a transportar la humedad al exterior de la chaqueta, creando un microclima perfecto mientras practicas deporte. Una capucha aislada y ajustable añade calor adicional cuando las temperaturas bajan de verdad y los bolsillos con cremallera te permiten guardar de forma segura tus objetos personales.

PVP: 219.95€  
odlo.com

### Men's BLACKCOMB Baselayer with Facemask

La capa de rendimiento Blackcomb ha sido fabricada con tejidos técnicos avanzados que proporcionan calor, comodidad y movimiento superiores. Cuenta con una capucha y una máscara que mantendrán el calor vital cuando bajen las temperaturas, a la vez que protegerán el rostro del frío bajo cero y de los vientos cortantes. El control de la humedad se mejora gracias a las zonas de ventilación inteligente que reducen el sobrecalentamiento, mientras que la tecnología ZeroScent elimina la acumulación de bacterias, manteniéndote libre de olores.

PVP: 94.95€  
odlo.com

### Performance Warm Eco - Long-Sleeve Baselayer

La camiseta de manga larga de ODLO PERFORMANCE WARM ECO para hombres está fabricada a partir de una mezcla reciclada, sin costuras para maximizar la libertad de movimiento y con una tecnología natural ZeroScent que reduce la acumulación de olores. Además cuenta con zonas de ventilación estratégicas para mantenerte fresco y ofrece un mejor control de la humedad en todo momento, lo que garantiza un diseño más transpirable y cómodo.

PVP: 74.05€  
odlo.com



### Performance Warm Eco - Baselayer Pants

El pantalón de hombre ODLO PERFORMANCE WARM ECO Baselayer Pants proporciona una gran libertad de movimiento. Están fabricados con fibras recicladas, tecnología de mapa corporal orgánico que cuenta con zonas de ventilación ergonómicas para mejorar el control de la humedad, y con la tecnología ZeroScent, que crea una barrera contra los olores para que te sientas fresco y cómodo.

PVP: 74.95€  
odlo.com



**Be aware of what you wear**

Tus baselayers favoritas son ahora las más sostenibles :  
**Performance Warm Eco** - Hecha con hilo reciclado.  
**Active Warm Eco** - Hecha 100% con hilo reciclado.

odlo ENGINEERS OF ACTIVE LAYERS SINCE 1944

eco



## ThermoNet® Multifunctional Neckwear

Gracias a su tecno-tejido cuya principal característica es su excelente condición de aislante térmico, el tubular ThermoNet® es extremadamente cálido y ligero. Se trata de accesorio altamente transpirable, de secado rápido, multifuncional y sin costuras para un máximo confort en todo tipo de actividades físicas. Dada su eficacia de filtración bacteriana (superior al 80%) se puede usar como mascarilla siempre que tape nariz, boca y barbilla.

PVP: 23,95€

[buff.com/es](http://buff.com/es)



## BUFF® Filter Tube

Este tubular es la alternativa perfecta a las mascarillas higiénicas convencionales ya que cumple con los requisitos de funcionamiento de eficacia de filtración bacteriana (99%) y respirabilidad de la normativa para mascarillas quirúrgicas. El nuevo BUFF® Filter Tube es ligero, multifuncional y cuenta con un sistema de filtro reemplazable. Además, ofrece una máxima comodidad gracias a su diseño sin costuras, con un 95% de poliéster reciclado.

PVP: 21,95 €

[buff.com/es](http://buff.com/es)



## ThermoNet® Hinged Balaclava

Pensado para los deportistas que quieran aumentar la protección en el cuello y cubrir también la cabeza. La ThermoNet® Hinged Balaclava es ideal para llevar bajo el casco y para la práctica de deporte en condiciones climatológicas adversas, además ha sido especialmente diseñada para que pueda ser utilizada en múltiples posiciones. También cuenta con una aplicación de silicona perforada en la parte de boca para mejorar la transpirabilidad y evitar el empañamiento de las gafas.

PVP: 29,95€

[buff.com/es](http://buff.com/es)

# ALTA RETENCIÓN TÉRMICA Y CONFORT







TEJIDO RECICLADO REPREVE®  
 RESISTENCIA AL VIENTO  
 MÁXIMA TRANSPIRABILIDAD  
 AJUSTE PERFECTO, ELÁSTICO  
 EN LAS 4 DIRECCIONES

THERMONET®

TECNOLOGÍA SOSTENIBLE  
 PARA EL MÁXIMO RENDIMIENTO  
 EN LAS CONDICIONES MÁS FRÍAS

# NOVEDADES 2020-21 MARCADAS POR LA COVID-19

Las estaciones de esquí españolas han invertido mucho en mejorar sus instalaciones. Esta temporada destaca sobre todo la digitalización y dos nuevos telesillas -Formigal y Valdezaray- y 100 nuevos cañones en Sierra Nevada.

Las estaciones de esquí españolas han destinado **36,2 millones de euros** para la temporada 2020-2021, una buena parte para adaptarse a las nuevas necesidades derivadas de la crisis sanitaria, pero no por ello se ha dejado de invertir en pistas y remontes, nieve artificial o edificios. Las principales novedades son:

## PIRINEO CATALÁN

Entre las novedades de las estaciones de Ferrocarrils de la Generalitat de Catalunya (FGC), sin duda, la integración total de **Boí Taüll** al grupo es la mayor de ellas. Todas las estaciones de FGC estrenan cámaras web panorámicas que permiten ver en directo el estado de las pistas y la meteorología. Por primera vez, esta temporada, sus seis centros cuentan con sistema automático digital de acceso a las instalaciones.

En **La Molina** se ha renovado y optimizado la producción de nieve y en la zona de la Tosa se han instalado nuevos paravientos para mejorar el enlace entre el Niu de l'Àliga y las pistas Barcelona y Comabella. La **Vall de Núria** estrena el renovado teleférico Coma del Clot, que da acceso al albergue Pic de l'Àliga y a varias pistas. **Vallter** de noche es el nuevo producto para que los usuarios disfruten de una experiencia mágica con los viajes en la máquina de preparación de pistas, adaptada para transportar personas. **Port Ainé** y **Espot** han adquirido máquinas pisanieve y una moto de nieve que garantizan la preparación de los trazados y la seguridad de los esquiadores en pistas. Y en **Boí Taüll** se ha acondicionado la zona de estacionamiento de vehículos con el pavimentado parcial del aparcamiento inferior. También se incorpora a la estación un nuevo espacio de restauración situado en el Pla de Vaques.

**Baqueira Beret** contará con una nueva cuenca hidrográfica, alimentada por el río Forcalh, que dotará a la estación de mayor capacidad para abastecer de nieve artificial al sector Beret. Habrá 200.000 metros cúbicos adicionales de agua para garantizar la nieve durante toda la temporada. Paralelamente, se ha mejorado la aplicación móvil integrando el BaqueiraPASS y se ha introducido un forfait que permitirá la recarga online de los días de esquí de forma sencilla y práctica.

Desde esta temporada 2020-21 se accede a la red de remontes de **Masella** con el nuevo sistema de forfait manos libres, que incorpora un chip con tecnología RFID, que abre los tornos de acceso a cada remonte. De esta forma, desaparecen los antiguos forfaits de adhesivo. La otra gran novedad de Masella es la optimización de las ventanas de frío para

producir más nieve en menos tiempo y así ahorrar energía. Se han sustituido cañones de nieve antiguos y se han reforzado los existentes en Bosc d'Alp y Coma Oriola con cañones de última generación.

**Port del Comte** ha reforzado el sistema de nieve artificial. La estación de esquí Solsones ha añadido 5 unidades adicionales esta temporada, con bajo consumo.

## ARAGÓN

El **Grupo Aramón** ha invertido casi 11 millones de euros en mejoras para los esquiadores de sus cinco estaciones: Formigal, Panticosa, Cerler, Javalambre y Valdelinares. Entre ellas, destaca la nueva telesilla de Lanuza, instalada en el valle de Izas de la estación de Formigal. Se trata de un remonte de seis plazas con una velocidad de 6 m/s y 2.500 metros de longitud, el primero de estas características en España.

En **Cerler** han continuado los trabajos de ampliación de Cerler hacia el valle de Castanesa, ejecutando las obras para, en el 2021, colocar la primera telesilla. Respecto a **Teruel**, destacar las mejoras realizadas en los embarques de algunos de los remontes para facilitar el acceso a los debutantes en Valdelinares y en Javalambre. **Candanchú** cuenta con el circuito de esquí de fondo de renombre internacional y que este año ha renovado el Campo de Tiro de Biatlón para fomentar esta modalidad. Y en la vecina **Astún** se ha anunciado la puesta en marcha de una pista de control de velocidad (speed-check) en la zona de Sarriós.

## SIERRA NEVADA

Los esquiadores de la estación de Granada podrán apreciar las novedades en la mitad inferior del dominio esquiable, la zona en la que se han instalado la mayor parte de los cien nuevos cañones de nieve artificial comprados este verano. Los nuevos TR10, 15 fijos y 4 móviles, y TL6 (81 unidades) destacan por su alto rendimiento en condiciones marginales y alta eficiencia en el consumo de luz y agua, y se han distribuido por la columna vertebral de la estación, desde la superior del Telesilla Stadium, a 3.000 metros de altitud, y hasta Pradollano (2.100 metros).

## ESPAÑA CENTRO Y NORTE

La mayor novedad la encontramos en **Valdezaray**, en La Rioja, que ha instalado un telesilla cuatriplaza de pinza fija que transportará a 1.500 viajeros/hora. También crece en dominio esquiable, con 10 km gracias al esquí rattrack, que permitiría esquiar en la cara sur del monte San Lorenzo.



# ¿CÓMO SERÁ ESTE INVIERNO?

Las típicas 'nortadas' acompañadas de nevadas llegarían en la parte final del invierno e incluso al inicio de la primavera

Cada año nos hacen este encargo conocedores de la dificultad de la tarea de predecir el tiempo a largo plazo. Aunque se trata de un encargo casi imposible, vamos a reparar algunos elementos que nos pueden dar pistas.

El primer indicador es El Niño, **el fenómeno meteorológico** que este invierno se manifiesta en forma negativa -se conoce como La Niña-, enfriando significativamente la superficie del Océano Pacífico y que continua activo. Esto ha de tener efectos en forma de acusada inestabilidad de la atmósfera en nuestras latitudes a lo largo del invierno y hasta entrada la primavera. El siguiente indicador con influencia en nuestras latitudes es la **NAO (Oscilación del Atlántico Norte)**. Se trata de un índice con tres fases diferentes: positiva, neutra y negativa. Ahora, a mediados de diciembre, ya está en fase negativa, lo que se traduce en inestabilidad.

Pensamos que la fase negativa dominará bastantes días y repercutirá, sobre todo, en forma de nieve y frío en los Pirineos, el Cantábrico y los Alpes.

Ahora vamos a revisar por encima los principales modelos meteorológicos de largo plazo como son el **C3S** de Copernicus, el modelo inglés **MetOffice**, el **NCEP** americano, el modelo centroeuropeo y el alemán **DWD**. Todos ellos, vistos en conjunto, aunque con algunas diferencias, pronostican un invierno con temperaturas normales, pero con menos precipitación de la media en la cara sur pirenaica y en el oeste de España. En los Alpes se prevén las temperaturas en la media con periodos de nevadas abundantes. A todo esto, debemos sumar el ingrediente final, las teleconexiones, este año con el fenómeno asociado de El Niño -del que ya hemos hablado al inicio- en fase negativa, sumado a una NAO algo negativa y de la

ruptura y proyección del vórtice Ártico por una AO negativa. Todos ello ingredientes que suman a favor de más inestabilidad en buena parte de Europa.

Todos estos factores llevan a pensar que este invierno estará, por lo que respecta a nevadas, **por debajo de la media** en las estaciones del oeste de la Península Ibérica y con la nieve de promedio en el Pirineo y en el este peninsular. En los Alpes parece que las nevadas serán bastante generosas. Por lo que hace referencia a las temperaturas, posiblemente se situarán en la media o ligeramente más altas en el oeste de España y normales o en la media, en el resto. Aunque no será un invierno que pasará a la historia por su crudeza, sí que tendremos algunas entradas de frío, especialmente a partir de bien entrado el enero y hasta marzo o abril.

**Els isards Alberg**  
ELS ISARDS SUPERMOLINA

DEL 26 DE DISEMBRE AL 6 DE GENER\*  
31 DE DISEMBRE CELEBRACIÓ DE CAP D'ANY!\*\*

TOTS ELS CAPS DE SETMANA DEL 2021!!

\*ESTANÇA MÍNIMA 2 NITS  
\*\*SEGUINT TOTS ELS PROTOCOLS COVID-19

MITJA PENSIÓ I FORFAIT INCLÒS EN EL PREU  
PREU ESPECIAL PER DINAR AL RESTAURANT COSTA RASA (COTA 2100 DE LA MOLINA)  
PREU ESPECIAL PER LLOGAR MATERIAL A BODYSPORT (SITUAT A PEU DE PISTA LLARGA)

HEAD Mestres vins de cavà Costa Rasa

RESIDENCIAESPORTIVAELSISARDS  
WWW.ALBERGLAMOLINA.COM

Estaciones de esquí	Altitud		Remontes					Pistas					Snow Park	Esquí de fondo	Cañones		Teléfono	
	Máx	Min	TC	TS	TQ	CT	ESQ/h	■	■	■	■	Total			Km	Nº		Km innivados
<b>ESPAÑA</b>																		
<b>Pirineo Catalán</b>																		
Baqueira-Beret	2.610	1.500	1	19	9	7	61.029	6	43	46	17	112	165	1	7	710	44	973 639 025
Boí-Taüll	2.751	2.020	-	6	2	3	15.770	6	3	20	14	43	45	1	-	205	20,2	973 69 62 64
Espot Esquí	2.500	1.500	-	2	1	2	7.320	2	10	6	4	22	25	-	-	163	15	973 62 40 58
La Molina	2.537	1.667	1	8	3	4	28.380	20	19	22	7	68	71	2	-	521	42	972 89 20 31
Masella	2.535	1.600	-	5	6	4	14.740	9	24	22	10	65	74	1	-	578	53	972 89 00 53
Port Ainé	2.440	1.650	-	3	3	2	10.810	6	4	11	4	25	26,7	1	-	136	12,9	973 62 76 04
Port del Compte	2.400	1.700	-	5	9	3	16.060	7	11	13	6	37	50	1	-	256	20	973 492 301
Tavascan	2.250	1.750	-	1	1	1	1.200	2	1	2	2	7	5	1	14	-	-	615 241 414
Vall de Núria	2.252	1.964	1	1	2	1	4.560	3	3	3	2	11	7,6	-	-	90	6,6	972 73 20 44
Vallter 2000	2.535	1.959	-	2	5	3	9.722	3	3	6	1	13	18,7	-	-	88	5,8	972 13 60 57
<b>Pirineo Aragonés</b>																		
Astún	2.300	1.660	-	5	7	3	20.000	5	18	22	6	51	39,8	1	-	143	12	974 37 30 88
Candanchú	2.400	1.530	-	6	15	4	24.950	10	12	16	13	51	50,6	-	15	134	10,5	974 373 194
Aramón Cerler	2.630	1.500	-	9	4	6	26.120	10	18	25	15	68	77	1	-	375	38	974 551 012
Aramón Formigal Panticosa	2.250	1.145	1	17	9	10	50.005	12	35	51	43	141	180	3	-	550	47,4	974 490 000
Aramón Javalambre	2.000	1.650	-	3	4	2	10.180	5	9	1	-	15	15	1	-	166	15	978 802 500
Aramón Valdelinares	2.024	1.700	-	4	5	3	13.220	6	4	4	-	14	17	1	-	189	17	978 786 400
<b>Sistema Central</b>																		
La Pinilla	2.274	1.500	1	3	7	2	12.694	4	7	13	-	24	22	1	-	196	12,4	902 879 070
Puerto de Navacerrada	2.200	1.860	-	5	3	1	7.280	1	4	9	1	15	9,12	1	-	63	2,57	902 882 328
Sierra de Béjar	2.369	1.995	-	1	2	1	3.314	3	8	13	-	24	20,3	1	-	21	2,8	923 748 000
Valdesquí	2.280	1.860	-	6	6	2	12.471	7	16	5	-	28	22,2	1	-	9	5	902 88 64 46
Madrid SnowZone	110	45	-	1	2	1	3.840	1	1	-	-	2	0,35	1	-	14	0,35	916 482 244
<b>Sistema Ibérico</b>																		
Valdezcaray	2.125	1.530	-	6	3	-	16.400	6	6	10	2	24	22,6	-	-	108	8	902 35 02 36
<b>Cordillera Cantábrica</b>																		
Valgrande-Pajares	1.870	1.464	-	4	4	1	8.425	9	10	14	4	37	22,5	1	6	80	6,3	985 957 097
Fuentes de Invierno	1.950	1.490	-	3	1	1	8.200	3	3	6	3	15	8,7	1	-	-	-	985 959 106
San Isidro	2.100	1.500	-	4	7	4	17.000	5	9	13	4	31	27,4	1	3	57	1,8	902 47 43 76
Leitariegos	1.800	1.560	-	3	3	2	7.960	3	4	6	-	13	8	1	-	68	3,5	987 490 350
Alto Campoo	2.125	1.650	-	5	7	-	12.700	4	9	9	-	22	x	27,7	1	4	-	902 210 112
<b>Sistema Penibérico</b>																		
Sierra Nevada	3.300	2.100	2	14	1	4	45.207	19	45	53	7	124	110	7	5,8	364	35	958 708 090



Estaciones de esquí	Altitud		Remontes					Pistas					Snow Park	Esquí de fondo	Cañones		Teléfono	
	Máx	Min	TC	TS	TQ	CT	ESQ/h	■	■	■	■	Total			Km	Nº		Km innivados
<b>ANDORRA</b>																		
Grandvalíra	2.640	1.710	5	28	27	10	120.645	23	55	42	18	138	210	3	-	1.100	138,6	+376 891 800
Vallnord-Pal-Arinsal	2.560	1.550	2	12	8	9	38.480	7	17	17	4	44	63	1	-	298	47	+376 878 078
Vallnord-Ordino Arcalis	2.625	1.940	1	4	6	1	18.110	9	7	11	2	26	30,5	1	-	101	18	+376 739 600
<b>FRANCIA</b>																		
<b>Francia Hautes Pyrénées</b>																		
Cauterets	2.500	1.700	1	4	3	3	-	5	7	8	2	22	38	1	36	11	-	+ 33 562 925 050
Gavarnie-Cèdre	2.322	1.850	-	3	5	-	7.487	7	8	8	5	28	40	1	7	12	-	+ 33 562 924 910
Grand Tourmalet	2.500	1.450	2	17	8	3	45.000	16	22	17	6	62	100	2	50	285	-	+ 33 562 955 071
Hautacam	1.800	1.500	-	-	9	1	5.890	5	5	6	-	16	20	-	15	-	-	+ 33 562 971 016
Luchon-Superbagnères	2.125	1.465	1	5	7	-	14.885	2	13	7	6	28	32	1	4	180	-	+ 33 561 799 700
Luz Ardiden	2.500	1.680	-	6	1	2	15.105	3	4	19	3	29	60	1	5	116	-	+ 33 562 923 030
Peyragudes	2.400	1.600	1	9	7	2	25.691	5	6	19	4	51	60	2	10	250	42	+ 33 562 996 999
Piau Engaly	2.600	1.420	-	5	5	-	17.369	4	19	11	7	41	65	1	24	55	-	+ 33 562 396 169
Saint Lary	2.515	1.700	2	11	10	2	41.683	7	26	13	10	56	100	1	3	290	45	+ 33 562 395 081
Val Louron	2.100	1.450	-	3	6	1	8.850	7	6	6	1	20	22	1	-	50	-	+ 33 562 999 200
<b>Francia Pyrénées Atlantiques</b>																		
Artouste	2.100	1.400	1	4	5	1	7.090	2	9	6	1	18	25	1	-	1	-	+ 33 559 053 699
Gourette	2.450	1.350	3	3	4	3	19.660	5	12	14	4	35	30	1	3	165	20	+ 33 559 051 271
La Pierre Saint-Martin	2.153	1.527	-	5	4	2	14.000	7	9	7	1	24	25	1	21	60	-	+ 33 559 662 009
<b>Francia Ariège Pyrénées</b>																		
Ax 3 Domaines	2.400	1.400	2	6	8	1	21.358	9	11	10	7	37	80	1	-	280	-	+ 33 561 646 060
Guzet	2.100	1.400	-	4	11	-	14.625	7	9	9	4	29	40	1	3	131	-	+ 33 561 960 001
<b>Francia Neiges Catalanes</b>																		
Cambre D'Aze	2.400	1.640	-	1	12	1	13.028	7	5	8	3	23	22	1	-	157	-	+ 33 468 042 525
Font-Romeu Pyrénées 2000	2.250	1.650	1	8	12	2	29.525	15	10	7	9	41	43	1	106	500	46,5	+ 33 468 306 830
Formigueres	2.400	1.700	-	2	4	-	6.700	3	6	9	1	19	25	1	-	70	-	+ 33 468 044 735
La Quillane	1.810	1.750	-	-	2	-	3.060	3	1	-	-	4	2,5	1	-	20	2,5	+ 33 468 042 225
Les Angles	2.400	1.600	1	4	14	4	22.917	14	9	14	8	45	55	1	21	370	39	+ 33 468 043 276
Porté Puymorens	2.471	1.600	-	4	4	-	8.290	11	8	12	6	37	52	1	25	70	-	+ 33 468 048 241
Puyvalador	2.400	1.750	0	0	4	0	-	4	2	1	0	7	-	0	0	-	-	+33 611 058 786



Lugares  
de Nieve

## STAFF

LUGARES DE NIEVE es una publicación y marca de Ruta Blanca S.L.  
LUGARES MEDIA GROUP (Lugares de Nieve y Lugares de Aventura)  
[www.lugaresdenieve.com](http://www.lugaresdenieve.com) [www.lugaresdeaventura.com](http://www.lugaresdeaventura.com)

Redacción: Carles Rusiñol, Oriol Torrelles, Gemma Larrègola, Josep Tomàs  
y Xavier Abella.

Realización editorial y diseño: Digital Bakers [www.digitalbakers.com](http://www.digitalbakers.com)

No somos los más grandes,  
ni los más populares,  
ni los más guapos.

Pero sabes que siempre  
puedes confiar en  
nosotros.



SENCILLAMENTE SEGUROS

